

eMJotPROJEKT Marcin Józwiak
09 – 402 Płock, ul. Traugutta 23
biuro: ul. Mickiewicza 10 lok 6
tel. 504 297 690
NIP: 774-303-78-43
REGON: 141812438



**eM Jot
PROJEKT**

Remont budynku SP ZOZ WSPRiTS w Płocku

Oddział w Płocku przy ul. Strzeleckiej 3

Numery ewidencyjne działek:

218/97 – obręb nr 9 Wyszogrodzka (jedn. ewid. 146201_1 m. Płock)

Inwestor:

Samodzielny Publiczny Zakład Opieki Zdrowotnej

Wojewódzka Stacja Pogotowia Ratunkowego i Transportu Sanitarnego w Płocku
09-400 Płock, ul. Gwardii Ludowej 5

Funkcja	Imię i nazwisko	Podpis
Projektant	Lech Jeziak upr. Architektoniczne i Konstrukcyjno-Inżynieryjne nr 178/Wa/75	
Autor Opracowania	Marcin Józwiak	

Płock, 08.2017r.

EGZ. NR

ZAWARTOŚĆ OPRACOWANIA

- **Strona tytułowa**
- **Zawartość opracowania**
- **Oświadczenie projektanta**.....
- **Informacja dotycząca bezpieczeństwa i ochrony zdrowia**.....
- **Opis techniczny**
- **Rysunki**

INFORMACJA DOTYCZĄCA BEZPIECZEŃSTWA I OCHRONY ZDROWIA

INFORMACJA DOTYCZĄCA BEZPIECZEŃSTWA I OCHRONY ZDROWIA

Na podstawie rozporządzenia Ministra Infrastruktury z dnia 23 czerwca 2003 r.

Nazwa inwestycji i adres obiektu budowlanego:

**Remont budynku SP ZOZ WSPRiTS w Płocku Oddział w Płocku przy ul. Strzeleckiej 3
dz. nr ewid. 218/97 – obręb nr 9 Wyszogrodzka (jedn. ewid. 146201_1 m. Płock)**

Imię i nazwisko inwestora oraz adres:

Samodzielny Publiczny Zakład Opieki Zdrowotnej

Wojewódzka Stacja Pogotowia Ratunkowego i Transportu Sanitarnego w Płocku

09-400 Płock, ul. Gwardii Ludowej 5

Sporządził informację:

Marcin Józwiak

Imię i nazwisko oraz adres projektanta:

Lech Jeziak, upr. nr 178/Wa/75

sierpień 2017

I. Zakres robót dla całego zamierzenia budowlanego oraz kolejność realizacji poszczególnych obiektów

1. Roboty rozbiórkowe

- usunięcie istniejących płytek ściennych/podłogowych
- rozebranie murków w pomieszczeniu Ambulatorium
- demontaż drzwi wewnętrznych przeznaczonych do wymiany/przełożenia
- demontaż urządzeń sanitarnych (tj. Miski ustępowe, umywalki, zlewy wraz z bateriami)
- wyburzenie ściany działowej pomiędzy Magazynem leków i pom. Socjalnym
- poszerzenie/zwężenie otworów w ścianie
- demontaż istniejących okien na piętrze do wymiany

2. Roboty budowlane

- wykonanie ściany działowej pomieszczenia WC
- wstawienie nowych drzwi wraz z ościeżnicą
- zabudowanie istniejących otworów w ścianach
- przebudowa ściany działowej pomieszczenia przeznaczonego na odpady medyczne
- wykonanie płytek ściennych/podłogowych
- malowanie ścian i sufitów
- montaż listw odbojnikowych

3. Roboty instalacyjne

- doprowadzenie oświetlenia do nowo wybudowanego pomieszczenia WC
- wymiana punktów oświetleniowych w pomieszczeniach
- wymiana/wykonanie nowych gniazdek w pomieszczeniach
- wymiana/wykonanie nowych włączników oświetlenia w pomieszczeniach
- uporządkowanie włączników oświetlenia (lampy oświetlenia nocnego włączyć w obwód oświetlenia korytarza)
- wykonanie instalacji ciepłej wody z węzła ciepłego do wszystkich punktów czerpania wody na parterze i piętrze budynku
- wymiana grzejników
- sprawdzenie drożności instalacji sanitarnej odpływu nieczystości z budynku

Wszystkie roboty budowlane należy prowadzić z uwzględnieniem, że remont będzie realizowany w budynku nie wyłączonym z eksploatacji. Prace należy prowadzić etapami, umożliwiając funkcjonowanie budynku Pogotowia. Roboty wykonywać od poniedziałku do piątku w godzinach 9.00-17.00. Po zakończeniu każdego dnia pracy teren robót należy uprzątnąć i przygotować do funkcjonowania obiektu.

Na czas prowadzenia robót w łazienkach należy zapewnić przenośne toalety WC na zewnątrz budynku, pokoje socjalne należy przenieść na czas prowadzenia robót do innego pomieszczenia.

II. Wykaz istniejących obiektów budowlanych

Na działce o nr ewid. 218/97 znajduje się budynek SP ZOZ WSPRITS w Płocku Oddział w Płocku przy ul. Strzeleckiej 3 oraz budynek garażowy wraz z utwardzeniem terenu, przyłączami do budynku i terenami utwardzonymi.

III. Wskazanie elementów zagospodarowania działki lub terenu, które mogą stwarzać zagrożenie bezpieczeństwa i zdrowia ludzi

Brak elementów zagospodarowania działki, które mogą w sposób bezpośredni zagrażać bezpieczeństwu i zdrowiu ludzi.

IV. Wskazanie dotyczące przewidywanych zagrożeń występujących podczas realizacji robót budowlanych, określające skale i rodzaje zagrożeń oraz miejsce i czas ich wystąpienia.

- roboty prowadzone w budynku nie wyłączonym z eksploatacji
- roboty prowadzone na wysokości, grożące upadkiem,
- roboty budowlane prowadzone przy użyciu substancji chemicznych
- roboty polegające na usuwaniu i naprawie wyrobót budowlanych
- roboty elektryczne

V. Wskazanie sposobu prowadzenia instruktażu pracowników przed przystąpieniem do realizacji robót szczególnie niebezpiecznych

1. Wykonawca przed przystąpieniem do wykonywania robót budowlanych jest zobowiązany opracować instrukcję, bezpiecznego ich wykonywania i zaznajomić z nią pracowników w zakresie wykonywanych przez nich robót.
2. Wykonawca jest obowiązany do ustalenia i aktualizowania wykazu prac szczególnie niebezpiecznych występujących na terenie budowy.
3. Wykonawca powinien określić szczegółowe wymagania bezpieczeństwa i higieny pracy przy wykonywaniu prac szczególnie niebezpiecznych, a zwłaszcza zapewnić:
 - bezpośredni nadzór nad tymi pracami wyznaczonych w tym celu osób;
 - odpowiednie środki zabezpieczające;
4. Wykonawca powinien zapewnić instruktaż pracowników obejmujący w szczególności:
 - a) imienny podział pracy,
 - b) kolejność wykonywania zadań,
 - c) wymagania bezpieczeństwa i higieny pracy przy poszczególnych czynnościach.
5. Pracownicy zatrudnieni przez Wykonawcę powinni być przeszkoleni w zakresie przepisów BHP oraz posiadać aktualne świadectwa zdrowia.
6. Wykonawca jest obowiązany oceniać i dokumentować ryzyko zawodowe, występujące przy określonych pracach, oraz stosować niezbędne środki profilaktyczne zmniejszające ryzyko.

W szczególności jest obowiązany:

- zapewnić organizację pracy i stanowisk pracy w sposób zabezpieczający pracowników przed zagrożeniami wypadkowymi oraz oddziaływaniem czynników szkodliwych dla zdrowia i uciążliwości - z uwzględnieniem możliwości psychofizycznych pracowników;
- zapewnić likwidację zagrożeń dla zdrowia i życia pracowników głównie przez stosowanie technologii, urządzeń, materiałów i substancji nie powodujących takich zagrożeń.

7. Jeżeli ze względu na rodzaj procesu pracy likwidacja zagrożeń nie jest możliwa, należy stosować odpowiednie rozwiązania organizacyjne i techniczne, w tym odpowiednie środki ochrony zbiorowej, ograniczające wpływ tych zagrożeń na zdrowie i bezpieczeństwo pracowników.

8. W sytuacji gdy ograniczenie zagrożeń w wyniku zastosowania rozwiązań organizacyjnych i technicznych nie jest wystarczające, pracodawca jest obowiązany zapewnić pracownikom środki ochrony indywidualnej, odpowiednie do rodzaju i poziomu zagrożeń.

9. Wykonawca powinien zapewnić pracownikom informacje o istniejących zagrożeniach, przed którymi chronić ich będą środki ochrony indywidualnej oraz informacje o tych środkach i zasadach ich stosowania.

10. Wykonawca jest obowiązany zapewnić systematyczne kontrole stanu bezpieczeństwa i higieny pracy ze szczególnym uwzględnieniem organizacji procesów pracy, stanu technicznego maszyn i innych urządzeń technicznych oraz ustalić sposoby rejestracji nieprawidłowości i metody ich usuwania.

11. W razie stwierdzenia bezpośredniego zagrożenia dla życia lub zdrowia pracowników, osoba kierująca pracownikami jest obowiązana do niezwłocznego wstrzymania prac i podjęcia działań w celu usunięcia tego zagrożenia.

12. Wykonawca jest obowiązany udostępnić pracownikom, do stałego korzystania, aktualne instrukcje bezpieczeństwa i higieny pracy dotyczące:

- stosowanych w zakładzie procesów technologicznych oraz wykonywania prac związanych z zagrożeniami wypadkowymi lub zagrożeniami zdrowia pracowników;
- obsługi maszyn i innych urządzeń technicznych;
- postępowania z materiałami szkodliwymi dla zdrowia i niebezpiecznymi;
- udzielania pierwszej pomocy.

13. Instrukcje powinny w sposób zrozumiały dla pracowników wskazywać czynności, które należy wykonać przed rozpoczęciem danej pracy, zasady i sposoby bezpiecznego wykonywania pracy, czynności do wykonania po jej zakończeniu oraz zasady postępowania w sytuacjach awaryjnych stwarzających zagrożenia dla życia lub zdrowia pracowników.

Instrukcje dotyczące prac związanych ze stosowaniem niebezpiecznych substancji i preparatów chemicznych powinny uwzględniać informacje zawarte w kartach charakterystyki tych substancji i preparatów.

14. Zmiany w procesie technologicznym, zmiany konstrukcyjne urządzeń technicznych oraz zmiany w sposobie użytkowania pomieszczeń powinny być poprzedzone oceną pod względem bezpieczeństwa i higieny pracy, w

trybie ustalonym przez pracodawcę.

15. Wykonawca jest obowiązany zapewnić pracownikom sprawnie funkcjonujący system pierwszej pomocy w razie wypadku oraz środki do udzielania pierwszej pomocy.

VI. Wskazanie środków technicznych i organizacyjnych, zapobiegających niebezpieczeństwom wynikającym z wykonywania robót budowlanych w strefach szczególnego zagrożenia zdrowia lub w ich sąsiedztwie, w tym zapewniających bezpieczną i sprawna komunikację, umożliwiającą szybka ewakuację na wypadek pożaru, awarii i innych zagrożeń.

6.1. Warunki przygotowania i prowadzenia robót budowlanych

1. Uczestnicy procesu budowlanego współdziałają ze sobą w zakresie bezpieczeństwa i higieny pracy w procesie przygotowania i realizacji budowy.
2. Bezpośredni nadzór nad bezpieczeństwem i higieną pracy na stanowiskach pracy sprawują odpowiednio kierownik robót oraz mistrz budowlany, stosownie do zakresu obowiązków.
3. Stosowanie niezbędnych środków ochrony indywidualnej obowiązuje wszystkie osoby przebywające na terenie budowy.
4. Do zabezpieczeń stanowisk pracy na wysokości, przed upadkiem z wysokości, należy stosować środki ochrony zbiorowej, w szczególności balustrady, siatki ochronne i siatki bezpieczeństwa.
5. Stosowanie środków ochrony indywidualnej, w szczególności takich jak szelki bezpieczeństwa, jest dopuszczalne, gdy nie ma możliwości stosowania środków ochrony zbiorowej.

6.2. Zagospodarowanie terenu budowy

a) zagospodarowanie terenu budowy wykonuje się przed rozpoczęciem robót budowlanych, co najmniej w zakresie:

- ogrodzenia terenu i wyznaczenia stref niebezpiecznych;
- wykonania dróg, wyjść i przejść dla pieszych;
- doprowadzenia energii elektrycznej oraz wody, zwanych dalej "mediami", oraz odprowadzania lub utylizacji ścieków;
- urządzenia pomieszczeń higieniczno-sanitarnych i socjalnych;
- zapewnienia oświetlenia naturalnego i sztucznego;
- zapewnienia właściwej wentylacji;
- urządzenia składowisk materiałów i wyrobów.

b) Na terenie budowy należy urządzić wydzielone pomieszczenia szatni na odzież roboczą i ochronną, umywalni, jadalni, suszarni i ustępów.

Dopuszczalne jest korzystanie z istniejących na terenie budowy pomieszczeń i urządzeń Higieniczno - sanitarnych inwestora, jeżeli przewiduje to zawarta umowa.

c) Jeżeli wymaga tego bezpieczeństwo lub ochrona zdrowia osób wykonujących roboty budowlane, albo gdy wynika to z rodzaju wykonywanych robót, należy zapewnić osobom wykonującym takie roboty pomieszczenia

do odpoczynku.

6.3. Ogólne wymagania dotyczące miejsc pracy usytuowanych w budynkach oraz w obiektach poddawanych remontowi lub przebudowie

1. Drogi ewakuacyjne muszą odpowiadać wymaganiom przepisów techniczno-budowlanych oraz przepisów przeciwpożarowych.
2. Przed rozpoczęciem robót budowlanych ustala się istniejące trasy przebiegu mediów i zapoznaje się z symbolami oznaczeń tych tras osoby wykonujące roboty budowlane.
3. Teren budowy wyposaża się w niezbędny sprzęt do gaszenia pożaru oraz, w zależności od potrzeb, w system sygnalizacji pożarowej, dostosowany do charakteru budowy, rozmiarów i sposobu wykorzystania pomieszczeń, wyposażenia budowy, fizycznych i chemicznych właściwości substancji znajdujących się na terenie budowy, w ilości wynikającej z liczby zagrożonych osób.
4. W pomieszczeniach zamkniętych zapewnia się wymianę powietrza, wynikającą z potrzeb bezpieczeństwa pracy.
5. Osoby wykonujące roboty budowlane nie mogą być narażone na działanie czynników szkodliwych dla zdrowia lub niebezpiecznych, a w szczególności takich jak hałas, wibracje, promieniowanie elektromagnetyczne, pyły i gazy o natężeniach i stężeniach przekraczających wartości dopuszczalne.
6. Stanowiska pracy, pomieszczenia i drogi komunikacji powinny być, w miarę możliwości, oświetlone światłem dziennym. Jeżeli światło naturalne jest niewystarczające do wykonywania robót oraz w porze nocnej, należy stosować oświetlenie sztuczne.
7. Otwory komunikacyjne w przegrodach budowlanych powinny odpowiadać wymaganiom zawartym w przepisach techniczno-budowlanych.
8. Drogi ewakuacyjne oraz występujące na nich drzwi i bramy oznakowuje się znakami bezpieczeństwa.
9. Drogi komunikacyjne powinny być zabezpieczone przed spadającymi przedmiotami i powinny posiadać:
 - trwałe i ustabilizowane podłoże;
 - trwałą, wytrzymałą i stabilną konstrukcję nośną.
10. Wymiary pomostów i ramp powinny być dostosowane do wymiarów przeładowywanych ładunków i środków transportu.
11. Stanowiska pracy powinny umożliwiać swobodę ruchu niezbędną do wykonania pracy.
12. Stanowiska pracy o niestałym charakterze należy poddawać sprawdzeniu pod względem ich stabilności, zamocowań oraz zabezpieczeń przed upadkiem osób i przedmiotów.

6.4. Instalacje i urządzenia elektroenergetyczne

1. Instalacje rozdziału energii elektrycznej na terenie budowy powinny być zaprojektowane i wykonane oraz utrzymywane i użytkowane w taki sposób, aby nie stanowiły zagrożenia pożarowego lub wybuchowego, a także chroniły w dostatecznym stopniu pracowników przed porażeniem prądem elektrycznym.
2. Projekt, konstrukcję i wybór materiałów oraz urządzeń ochronnych w Instalacji, należy dostosować do typu,

rodzaju i mocy rozdzielanej energii, warunków zewnętrznych oraz do poziomu kwalifikacji osób mających dostęp do instalacji.

3. Roboty związane z podłączaniem, sprawdzaniem, konserwacją i naprawą instalacji i urządzeń elektrycznych mogą być wykonywane wyłącznie przez osoby posiadające odpowiednie uprawnienia.

6.5. Maszyny i inne urządzenia techniczne

1. Maszyny i inne urządzenia techniczne oraz narzędzia zmechanizowane powinny być montowane, eksploatowane i obsługiwane zgodnie z instrukcją producenta oraz spełniać wymagania określone w przepisach dotyczących systemu oceny zgodności.

2. Maszyny i inne urządzenia techniczne, podlegające dozorowi technicznemu, mogą być używane na terenie budowy tylko wówczas, jeżeli wystawiono dokumenty uprawniające do ich eksploatacji.

3. Maszyny i inne urządzenia techniczne powinny być:

- utrzymywane w stanie zapewniającym ich sprawność;
- stosowane wyłącznie do prac, do jakich zostały przeznaczone;
- obsługiwane przez przeszkolone osoby.

4. Operatorzy lub maszyniści żurawi, maszyn budowlanych, kierowcy wózków i innych maszyn o napędzie silnikowym powinni posiadać wymagane kwalifikacje.

5. Pomosty i stojaki używane do przeładunku powinny odpowiadać wymaganiom wytrzymałościowym, a ich dopuszczalne obciążenie powinno być trwale uwidocznione wyraźnym napisem.

6.6. Prace na wysokości

Prace na wysokości należą do prac szczególnie niebezpiecznych, upadek z wysokości jest bardzo częstą przyczyną wypadków, na ogół ciężkich lub śmiertelnych. Dlatego podczas różnego rodzaju robót budowlanych, bardzo często wykonywanych na wysokości, muszą być zachowane wyjątkowe środki ostrożności z uwagi na duży stopień zagrożenia zdrowia i życia pracowników.

Pracą na wysokości w rozumieniu Rozporządzenia Ministra Pracy i Polityki Socjalnej z dnia 26 września 1997 r. w sprawie ogólnych przepisów bezpieczeństwa i higieny pracy z późn. zm. (tekst jedn.: Dz. U. z 2003 r., nr 169, poz. 1650) jest praca wykonywana na powierzchni znajdującej się na wysokości co najmniej 1,0 m nad poziomem podłogi lub ziemi.

Do pracy na wysokości nie zalicza się pracy na powierzchni, niezależnie od wysokości, na jakiej się znajduje, jeżeli powierzchnia ta:

- osłonięta jest ze wszystkich stron do wysokości co najmniej 1,5 m pełnymi ścianami lub ścianami z oknami oszklonymi,
- wyposażona jest w inne stałe konstrukcje lub urządzenia chroniące pracownika przed upadkiem z wysokości.

Na powierzchniach wzniesionych na wysokość powyżej 1,0 m nad poziomem podłogi lub ziemi, na których w związku z wykonywaną pracą mogą przebywać pracownicy, lub służących jako przejścia, powinny być

zainstalowane balustrady składające się z poręczy ochronnych umieszczonych na wysokości co najmniej 1,1 m i krawężników o wysokości co najmniej 0,15 m. Pomiędzy poręczą i krawężnikiem powinna być umieszczona w połowie wysokości poprzeczka lub przestrzeń ta powinna być wypełniona w sposób uniemożliwiający wypadnięcie osób. Jeżeli ze względu na rodzaj i warunki wykonywania prac na wysokości zastosowanie tego typu balustrad jest niemożliwe, należy stosować inne skuteczne środki ochrony pracowników przed upadkiem z wysokości, odpowiednie do rodzaju i warunków wykonywania pracy.

Prace na wysokości powinny być organizowane i wykonywane w sposób nie zmuszający pracownika do wychylania się poza poręcz balustrady lub obrys urządzenia, na którym stoi.

Przy pracach na: drabinach, klamrach, rusztowaniach i innych podwyższeniach nie przeznaczonych na pobyt ludzi, na wysokości do 2 m nad poziomem podłogi lub ziemi nie wymagających od pracownika wychylania się poza obrys urządzenia, na którym stoi, albo przyjmowania innej wymuszonej pozycji ciała grożącej upadkiem z wysokości, należy zapewnić, aby:

1) drabiny, klamry, rusztowania, pomosty i inne urządzenia były stabilne i zabezpieczone przed nie przewidywaną zmianą położenia oraz posiadały odpowiednią wytrzymałość na przewidywane obciążenie,

2) pomost roboczy spełniał następujące wymagania:

- powierzchnia pomostu powinna być wystarczająca dla pracowników, narzędzi i niezbędnych materiałów,
- podłoga powinna być pozioma i równa, trwale umocowana do elementów konstrukcyjnych pomostu,
- w widocznym miejscu pomostu powinny być umieszczone czytelne informacje o wielkości dopuszczalnego obciążenia.

Przy pracach wykonywanych na rusztowaniach na wysokości powyżej 2 m od otaczającego poziomu podłogi lub terenu zewnętrznego oraz na podestach ruchomych wiszących należy w szczególności:

- zapewnić bezpieczeństwo przy komunikacji pionowej i dojścia do stanowiska pracy,
- zapewnić stabilność rusztowań i odpowiednią ich wytrzymałość na przewidywane obciążenia,
- przed rozpoczęciem użytkowania rusztowania należy dokonać odbioru technicznego w trybie określonym w odrębnych przepisach.

Rusztowania i podesty ruchome wiszące powinny spełniać wymagania określone odpowiednio w odrębnych przepisach oraz w Polskich Normach.

Przy pracach na: słupach, masztach, konstrukcjach wieżowych, kominach, konstrukcjach budowlanych bez stropów, a także przy ustawianiu lub rozbiórce rusztowań oraz przy pracach na drabinach i klamrach na wysokości powyżej 2 m nad poziomem terenu zewnętrznego lub podłogi należy w szczególności:

- przed rozpoczęciem prac sprawdzić stan techniczny konstrukcji lub urządzeń, na których mają być wykonywane prace, w tym ich stabilność, wytrzymałość na przewidywane obciążenie oraz zabezpieczenie przed nie przewidywaną zmianą położenia, a także stan techniczny stałych

elementów konstrukcji lub urządzeń mających służyć do mocowania linek bezpieczeństwa,

- zapewnić stosowanie przez pracowników, odpowiedniego do rodzaju wykonywanych prac, sprzętu chroniącego przed upadkiem z wysokości jak: szelki bezpieczeństwa z linką bezpieczeństwa przymocowaną do stałych elementów konstrukcji, szelki bezpieczeństwa z pasem biodrowym (do prac w podparciu - na słupach, masztach itp.),
- zapewnić stosowanie przez pracowników hełmów ochronnych przeznaczonych do prac na wysokości.

Wymagania określone powyżej dotyczą również prac wykonywanych na galeriach, pomostach, podestach i innych podwyższeniach, jeżeli rodzaj pracy wymaga od pracownika wychylenia się poza balustradę lub obrys urządzenia, na którym stoi, albo przyjmowania innej wymuszonej pozycji ciała grożącej upadkiem z wysokości.

6.7 Roboty rozbiórkowe

Roboty rozbiórkowe należą do niebezpiecznych, dlatego teren, na którym się odbywają należy ogrodzić i oznakować tablicami ostrzegawczymi. Powinny być wykonywane na podstawie dokumentacji projektowej. Prowadzone są ręcznie, przez obalanie i wyburzanie oraz przez demontaż.

Najczęściej występujące zagrożenia to:

- podrażnienia błon śluzowych
- uszkodzenia głowy
- upadek z wysokości
- uszkodzenia rąk i nóg

Podczas wykonywania robót rozbiórkowych konieczne jest stosowanie środków ochrony indywidualnej:

- W razie niemożności uniknięcia w czasie trwania robót większych ilości pyłu, pracowników należy zaopatrzyć w okulary ochronne.
- W czasie trwania robót wszyscy pracownicy powinni stale pracować w hełmach
- Przy obalaniu ścian należy pracować w rękawicach ochronnych

Niedopuszczalne jest zdejmowanie sprzętu ochrony układu oddechowego w strefie zanieczyszczonej pyłem. Wszelkich zmian elementów filtrujących należy dokonywać po wyjściu z tej strefy.

Pracownikom stosującym sprzęt ochrony układu oddechowego należy zapewnić przerwy w pracy na odpoczynek - w miejscach, w których nie występuje narażenie na działanie pyłu.

W miejscach wykonywania prac, w których występuje narażenie na działanie pyłu, niedopuszczalne jest spożywanie posiłków, picie napojów, przechowywanie rzeczy osobistych oraz przebywanie bez wyraźnej potrzeby.

Sprzątanie powinno być wykonywane z maksymalną starannością, z wykorzystaniem podciśnieniowego sprzętu odkurzającego zaopatrzonego w wysoko skuteczne filtry lub metodą czyszczenia na mokro. Niedopuszczalne jest ręczne zmiatanie na sucho albo czyszczenie pomieszczeń oraz środków i narzędzi

pracy przy użyciu sprężonego powietrza.

Stanowiska pracy, drogi komunikacyjne oraz maszyny i urządzenia powinny być czyszczone pod koniec każdej zmiany roboczej.

Pył gromadzony w elementach filtracyjnych należy regularnie usuwać z zachowaniem niezbędnych środków ostrożności. Filtry włókninowe należy wymieniać po wzroście oporów do wartości określonych w instrukcji użytkowania. Zużyte filtry należy usuwać, pakując je do szczelnych worków i postępując z nimi tak, jak z innymi odpadami.

Regenerowanie filtrów jest niedopuszczalne.

VII. Uwagi końcowe do Informacji:

W sprawach dotyczących warunków higieniczno - sanitarnych stosuje się ogólne przepisy bezpieczeństwa i higieny pracy, a w sprawach budowlanych obowiązujące przepisy, normy i normatywy oraz wytyczne, zawarte min. w:

a/OBWIESZCZENIE MINISTRA GOSPODARKI, PRACY I POLITYKI SPOŁECZNEJ z dnia 28 sierpnia 2003 r. w sprawie ogłoszenia jednolitego tekstu rozporządzenia Ministra Pracy i Polityki Socjalnej

w sprawie ogólnych przepisów bezpieczeństwa i higieny pracy,

b/ROZPORZĄDZENIE MINISTRA INFRASTRUKTURY z dnia 6 lutego 2003 r., w sprawie bezpieczeństwa i higieny pracy podczas wykonywania robót budowlanych,

c/ ROZPORZĄDZENIE MINISTRA INFRASTRUKTURY z dnia 23 czerwca 2003 r., w sprawie informacji dotyczącej bezpieczeństwa i ochrony zdrowia oraz planu bezpieczeństwa i ochrony zdrowia,

d/ USTAWA z dnia 7 lipca 1994 r. - Prawo budowlane (wraz z późniejszymi zmianami),

e/ ROZPORZĄDZENIE MINISTRA GOSPODARKI PRZESTRZENNEJ I BUDOWNICTWA z dnia 14 grudnia 1994 r., w sprawie warunków technicznych, jakim powinny odpowiadać budynki i ich usytuowanie (wraz z późniejszymi zmianami),

f/ ROZPORZĄDZENIE MINISTRA SPRAW WEWNĘTRZNYCH I ADMINISTRACJI a dnia 16 czerwca 2003 roku , w sprawie ochrony przeciwpożarowej budynków, innych obiektów budowlanych i terenów (wraz z późniejszymi zmianami),

g/ Warunki techniczne wykonania i odbioru robót budowlanych,

h/ Polskie Normy mające zastosowanie do przedmiotu dokumentacji budowlanej.

Projektant: **Lech Jeziak**

uprawnienia budowlane nr 178/Wa/75

Architektoniczne i Konstrukcyjno-Inżynierskie

Autor opracowania: **Marcin Józwiak**

OPIS TECHNICZNY

1) DANE OGÓLNE

a) Podstawa opracowania

Podstawę do niniejszego opracowania stanowi:

- zlecenie Inwestora, uzgodnienia z Inwestorem,
- mapa zasadnicza, skala 1:1000,
- wizja lokalna, pomiary w naturze.

b) Przedmiot opracowania

Przedmiotem niniejszego opracowania jest projekt remontu budynku SP ZOZ WSPRiTS w Płocku, Oddział w Płocku przy ulicy Strzeleckiej, na działce o nr ewid. **218/97** (obręb nr 9 Wyszogrodzka, jedn. ewid. 146201_1 m. Płock).

2) PRZEZNACZENIE BUDYNKU I JEGO CHARAKTERYSTYKA

Przedmiotem remontu jest budynek SP ZOZ WSPRiTS w Płocku, Oddział w Płocku przy ulicy Strzeleckiej. Jest to budynek piętrowy, niepodpiwniczony. Główne wejście do budynku znajduje się od strony północnej działki.

W budynku, w poziomie przyziemia znajdują się pomieszczenia pogotowia (tj. gabinety lekarskie, ambulatorium, pomieszczenie na odpady medyczne) oraz pomieszczenia socjalno-biurowe (tj. pokój kierownika, magazyn leków, pomieszczenia administracyjno-socjalne, łazienka i brudownik). Na piętrze zlokalizowane są pomieszczenia socjalne przeznaczone dla ratowników i lekarzy karetek pogotowia oraz niezbędne pomieszczenia socjalne, tj. pomieszczenie socjalne, szatnia oraz łazienka i brudownik.

Budynek jest wyposażony w wewnętrzne instalacje: wodociągową, kanalizacji sanitarnej, centralnego ogrzewania, elektryczną i wentylacji grawitacyjnej.

3) OPIS TECHNICZNY

a) Zakres prac objętych remontem

- w zakresie instalacji wodno-kanalizacyjnej
 - wykonanie instalacji ciepłej wody z węzła cieplnego do wszystkich punktów czerpania wody na parterze i piętrze budynku,
 - sprawdzenie drożności instalacji sanitarnej odpływu nieczystości z budynku.
- w zakresie instalacji elektrycznej
 - modernizacja rozdzielni głównej wraz z osprzętem, wyłącznik prądu p.poż. za zewnątrz budynku,
 - modernizacja instalacji elektrycznej w zakresie:
 - lampę oświetlenia nocnego włączyć w obwód oświetlenia korytarza,

- uporządkowanie przełączników oświetlenia w całym budynku,
- wymiana uszkodzonych gniazd 230V w całym budynku
- wymiana uszkodzonych przełączników oświetlenia w całym budynku,
- wykonanie niezbędnych gniazd 230V w budynku,
- sprawdzenie oświetlenia lamp w całym budynku,
- doprowadzenie oświetlenia do nowej łazienki.
- W zakresie robót budowlanych
 - parter budynku
 - sprawdzenie, udrożnienie lub wykonanie wentylacji grawitacyjnej na parterze w przypadku jej nieprawidłowego funkcjonowania,
 - wymiana drzwi (skrzydło 100x205) do gabinetu zabiegowego wraz z ościeżnicą oraz drzwi do pokoju socjalnego lekarzy NiŚOZ wraz z ościeżnicą,
 - rozebranie istniejących murków, zamontowanie jednego blatu roboczego na jednej wysokości ze zlewem dwukomorowym wraz z szafką, umywalki do mycia rąk w gabinecie zabiegowym oraz zamontować blat zabiegowy + 2 punkty poboru ciepłej wody, wymiana umywalki wraz z baterią
 - w gabinecie lekarskim nr 1 ścianę przy zlewie wyłożyć glazurą, zabudować rury odprowadzające ścieki z umywalki + jeden punkt poboru ciepłej wody, wymiana umywalki wraz z baterią
 - w gabinecie lekarskim nr 2 ścianę przy umywalce wyłożyć glazurą + jeden punkt poboru ciepłej wody, wymiana umywalki wraz z baterią
 - w gabinecie lekarskim nr 3 wymienić drzwi z ościeżnicą (nowe skrzydło 100x205cm), ścianę przy umywalce wyłożyć glazurą + jeden punkt poboru ciepłej wody, wymiana umywalki wraz z baterią,
 - montaż kątowników w narożnikach drzwi w ambulatorium, w pomieszczeniach socjalnych I na korytarzu,
 - wymiana glazury I terakoty, białej armatury w łazienkce oraz kratek ściekowych I spłuczek w pomieszczeniach WC, wymiana uchwyty dla osób niepełnosprawnych, wymiana drzwi (skrzydło 100x205cm) wraz z ościeżnicą,
 - wyburzenie ściany pomiędzy pokojem sprzętaczek a amagazynem medycznym z lekami – ściana z płyt g-k,
 - w brudowniku montaż zlewu gospodarczego na wysokości 50cm od podłogi wraz z wyciąganym kranem, montaż umywalki do mycia rąk, uzupełnienie glazury + 2 punkty poboru ciepłej wody,

- w pomieszczeniu na odpady medyczne ściany wyłożyć glazurą, doprowadzić wodę zimną i ciepłą, zamontować zlew do mycia rąk, przesunąć wejście, przesunięcie grzejnika, montaż nowych drzwi wraz z ościeżnicą,
- w pokoju administracyjnym zabudować drzwi ze ścianką gipsową, a nowe wyjście wykonać zamiast okna na korytarz + jeden punkt poboru ciepłej wody,
- zamontować grzejnik w pomieszczeniu gospodarczym/węzeł cieplny,
- wymiana terakoty/gresu na całym parterze,
- wykonanie pomieszczenia na łazienkę dla pracowników z części korytarza (ściany g-k) wraz z podłączeniami oraz montażem białej armatury,
- malowanie ścian i sufitów, malowanie istniejących drzwi,
- wymiana kaloryferów.
- piętro
 - doprowadzenie punktu poboru ciepłej wody do pomieszczenia łazienki,
 - wymiana dwóch okien w pokoju socjalnym kierowców NPL/T,
 - wymiana terakoty w pomieszczeniu socjalnym i pokoju kierowców, wymiana drzwi w pokoju kierowców wraz z ościeżnicą (skrzydło 90x205cm),
 - wymiana drzwi do pokoi ratowników wraz z ościeżnicą (skrzydło 90x205cm),
 - w pomieszczeniu ubikacji wymiana 2 drzwi wraz z ościeżnicą, wymiana 2 sedesów i umywalki + jeden punkt poboru ciepłej wody,
 - w pomieszczeniu brudownika wymiana zlewu + jeden punkt poboru ciepłej wody,
 - malowanie ścian i sufitów, malowanie istniejących drzwi,
 - wymiana kaloryferów.
- Klatka schodowa
 - wymiana terakoty/gresu na schodach,
 - przesunięcie balustrady,
 - malowanie balustrady.

b) Uwagi wykonawcze

- Wszystkie roboty budowlane i instalacyjne należy wykonywać pod ścisłym nadzorem technicznym zgodnie z Polskimi Normami i obowiązującymi przepisami budowlanymi,
- Wszystkie roboty wykonywać zgodnie ze sztuką budowlaną oraz "Wytycznymi wykonania i odbioru robót budowlano-montażowych",
- Wszystkie roboty budowlane należy prowadzić z uwzględnieniem, że remont będzie realizowany w budynku nie wyłączonym z eksploatacji (prace prowadzić w godzinach 9.00-17.00 od poniedziałku do piątku).

- Roboty należy prowadzić etapami, umożliwiając funkcjonowanie budynku Pogotowia.
- Po zakończeniu każdego dnia pracy teren robót należy uprzątnąć i przygotować do funkcjonowania obiektu.
- Na czas prowadzenia robót w łazienkach należy zapewnić przenośne toalety WC na zewnątrz budynku, pokoje socjalne należy przenieść na czas prowadzenia robót do innego pomieszczenia.

Projektant: **Lech Jeziak**
uprawnienia budowlane nr 178/Wa/75
Architektoniczne i Konstrukcyjno-Inżynieryjne

Autor opracowania: **Marcin Józwiak**

RYSUNKI

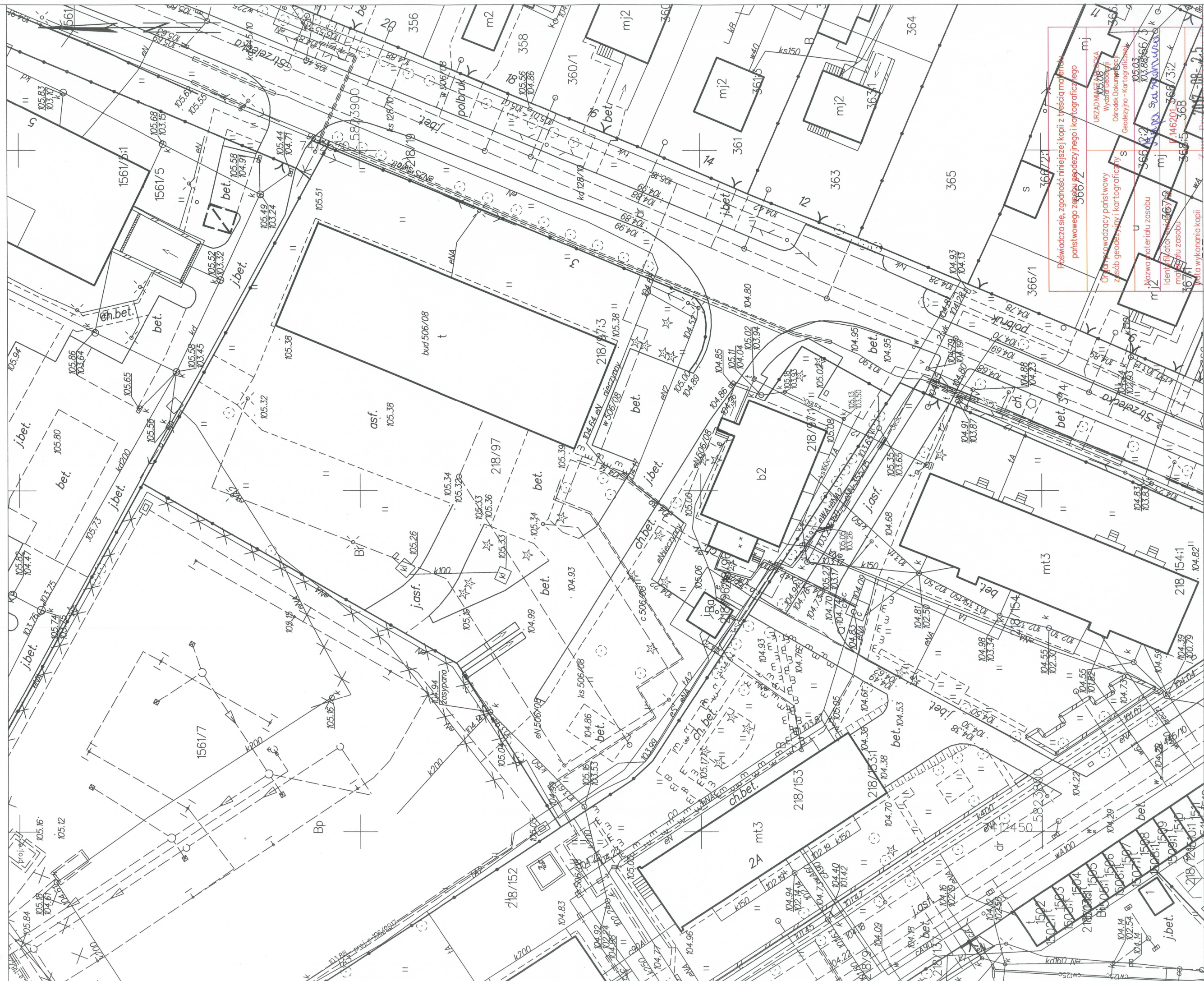



Póświadcza się, że zgodność niniejszej kopii z rysunkiem materiału parafianego została sprawdzona i kartograficznego
 PRZEDMIOTOWA WYKONAWCZA
 Wydział Geodezji
 Ośrodek Dokumentacji
 Geodezyjno-Kartograficznej
 Nazwa materiału zasobu
 105.003.666.3
 Identyfikator zasobu
 7146201_366/3/2
 Nazwa zasobu
 366/3/2
 Data wykonania kopii
 2017-08-23

Płock dn. 2017-08-25
 Sporządził(a) wydruk: Paweł Bielewski

Imię, nazwisko i podpis osoby reprezentującej organ
 [Podpis]
 Obwód Dokumentacji Geodezyjno-Kartograficznej

PLAN SYTUACYJNY

LEGENDA

-  Granica działki 218/97
-  Istniejący budynek SP ZOZ WSPRITS w Płocku Oddział w Płocku przy ul. Strzeleckiej 3



eM Jot PROJEKT
Marcin Józwiak
09-402 Płock, ul. Traugutta 23
kom. 504 - 297 - 690

TYTUŁ RYSUNKU: PLAN SYTUACYJNY	
PROJEKT: Remont budynku SP ZOZ WSPRITS w Płocku Oddział w Płocku przy ul. Strzeleckiej 3	SKALA: 1:1000
INWESTOR: Samodzielny Publiczny Zakład Opieki Zdrowotnej Wojewódzka Stacja Pogotowia Ratunkowego i Transportu Sanitarnego w Płocku ul. Gwardii Ludowej 5, 09-400 Płock	RYS. NR: 1 DATA: 08.2017r
PROJEKTANT: LECH JEZIAK <small>uprawnienia Architektoniczne i Konstrukcyjne - Inżynierynie nr 178/WA/75</small>	PODPIS:
AUTOR OPRACOWANIA: MARCIN JÓZWIAK	PODPIS:

RZUT PRZYZIEMIA

INWENTARYZACJA

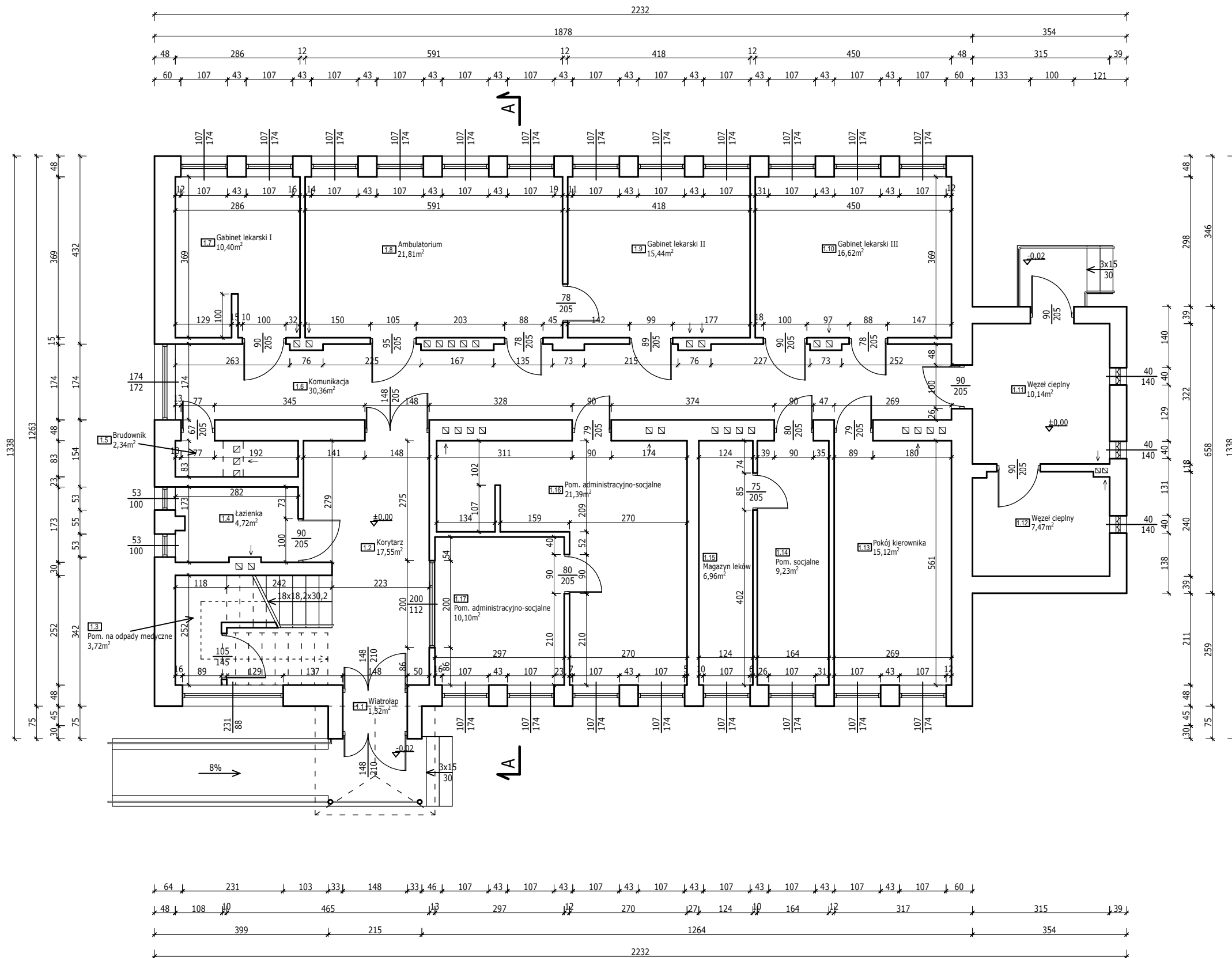

Spis pomieszczeń parteru:

1.1	Wiatrołap	1.9	Gabinet lekarski II
1,32 m ²	Płytki ceramiczne	15,44 m ²	Płytki ceramiczne
1.2	Korytarz	1.10	Gabinet lekarski III
17,55 m ²	Płytki ceramiczne	16,62 m ²	Płytki ceramiczne
1.3	Pom. na odpady medyczne	1.11	Węzeł ciepły
3,72 m ²	Płytki ceramiczne	10,14 m ²	Płytki ceramiczne
1.4	Łazienka	1.12	Węzeł ciepły
4,72 m ²	Płytki ceramiczne	7,47 m ²	Płytki ceramiczne
1.5	Brudownik	1.13	Pokój kierownika
2,34 m ²	Płytki ceramiczne	15,12 m ²	Płytki ceramiczne
1.6	Komunikacja	1.14	Pom. socjalne
30,36 m ²	Płytki ceramiczne	9,23 m ²	Płytki ceramiczne
1.7	Gabinet lekarski I	1.15	Magazyn leków
10,40 m ²	Płytki ceramiczne	6,96 m ²	Płytki ceramiczne
1.8	Ambulatorium	1.16	Pom. administracyjno-socjalne
21,81 m ²	Płytki ceramiczne	21,39 m ²	Płytki ceramiczne
1.17	Pom. administracyjno-socjalne		
10,10 m ²	Płytki ceramiczne		

SUMA: 204,69 m²



Marcin Józwiak
09-402 Płock, ul. Traugutta 23
kom. 504 - 297 - 690

TYTUŁ RYSUNKU: RZUT PRZYZIEMIA
INWENTARYZACJA

PROJEKT: Remont budynku SP ZOZ WSPRITS w Płocku
Oddział w Płocku przy ul. Strzeleckiej 3

SKALA: 1:100

INWESTOR: Samodzielny Publiczny Zakład Opieki Zdrowotnej
Wojewódzka Stacja Pogotowia Ratunkowego
i Transportu Sanitarnego w Płocku
ul. Gwardii Ludowej 5, 09-400 Płock

RYS. NR: 2
DATA: 08.2017r

PROJEKTANT: LECH JEZIAK
uprawnienia Architektoniczne i Konstrukcyjno - Inżynierskie
nr 178/WA/75

PODPIS:

AUTOR OPRACOWANIA: MARCIN JÓZWIAK

PODPIS:

RZUT PIĘTRA INWENTARYZACJA

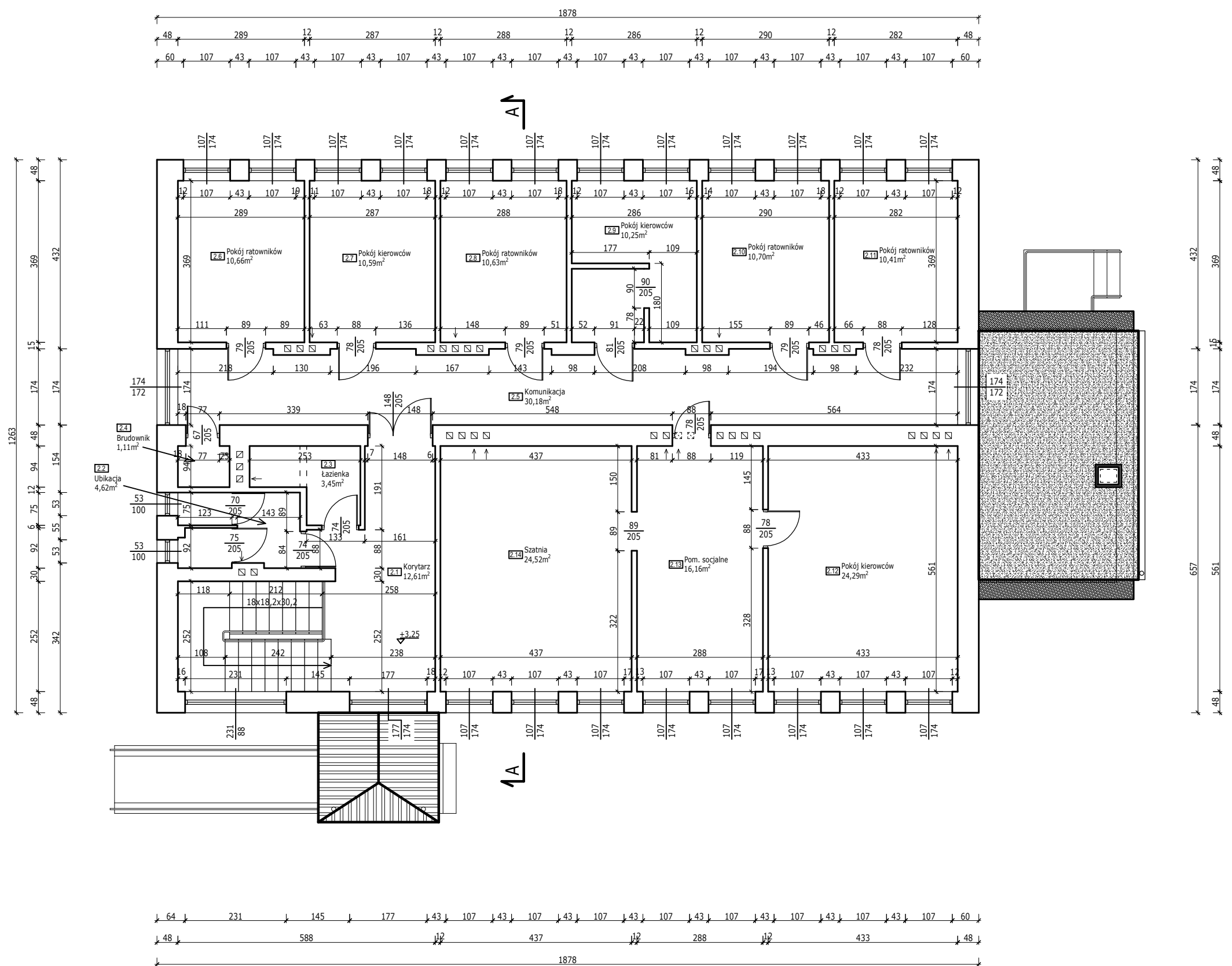

Spis pomieszczeń piętra:

2.1	Korytarz 12,61 m ²	Płytki ceramiczne	2.8	Pokój ratowników 10,63 m ²	Płytki ceramiczne
2.2	Ubikacja 4,62 m ²	Płytki ceramiczne	2.9	Gabinet lekarski II 15,44 m ²	Płytki ceramiczne
2.3	Łazienka 3,45 m ²	Płytki ceramiczne	2.10	Gabinet lekarski III 16,62 m ²	Płytki ceramiczne
2.4	Brudownik 1,11 m ²	Płytki ceramiczne	2.11	Węzeł ciepły 10,14 m ²	Płytki ceramiczne
2.5	Komunikacja 30,18 m ²	Płytki ceramiczne	2.12	Węzeł ciepły 7,47 m ²	Płytki ceramiczne
2.6	Pokój ratowników 10,66 m ²	Płytki ceramiczne	2.13	Pokój kierownika 15,12 m ²	Płytki ceramiczne
2.7	Pokój kierowców 10,59 m ²	Płytki ceramiczne	2.14	Pom. socjalne 9,23 m ²	Płytki ceramiczne

SUMA: 157,87 m²



Marcin Józwiak
09-402 Płock, ul. Traugutta 23
kom. 504 - 297 - 690

TYTUŁ RYSUNKU: RZUT PIĘTRA
INWENTARYZACJA

PROJEKT: Remont budynku SP ZOZ WSPRITS w Płocku
Oddział w Płocku przy ul. Strzeleckiej 3

SKALA: 1:100

INWESTOR: Samodzielny Publiczny Zakład Opieki Zdrowotnej
Wojewódzka Stacja Pogotowia Ratunkowego
i Transportu Sanitarnego w Płocku
ul. Gwardii Ludowej 5, 09-400 Płock

RYS. NR: 3
DATA: 08.2017r

PROJEKTANT: LECH JEZIAK
uprawnienia Architektoniczne i Konstrukcyjno - Inżynierskie
nr 178/WA/75

PODPIS:

AUTOR OPRACOWANIA: MARCIN JÓZWIAK

PODPIS:

RZUT DACHU

INWENTARYZACJA

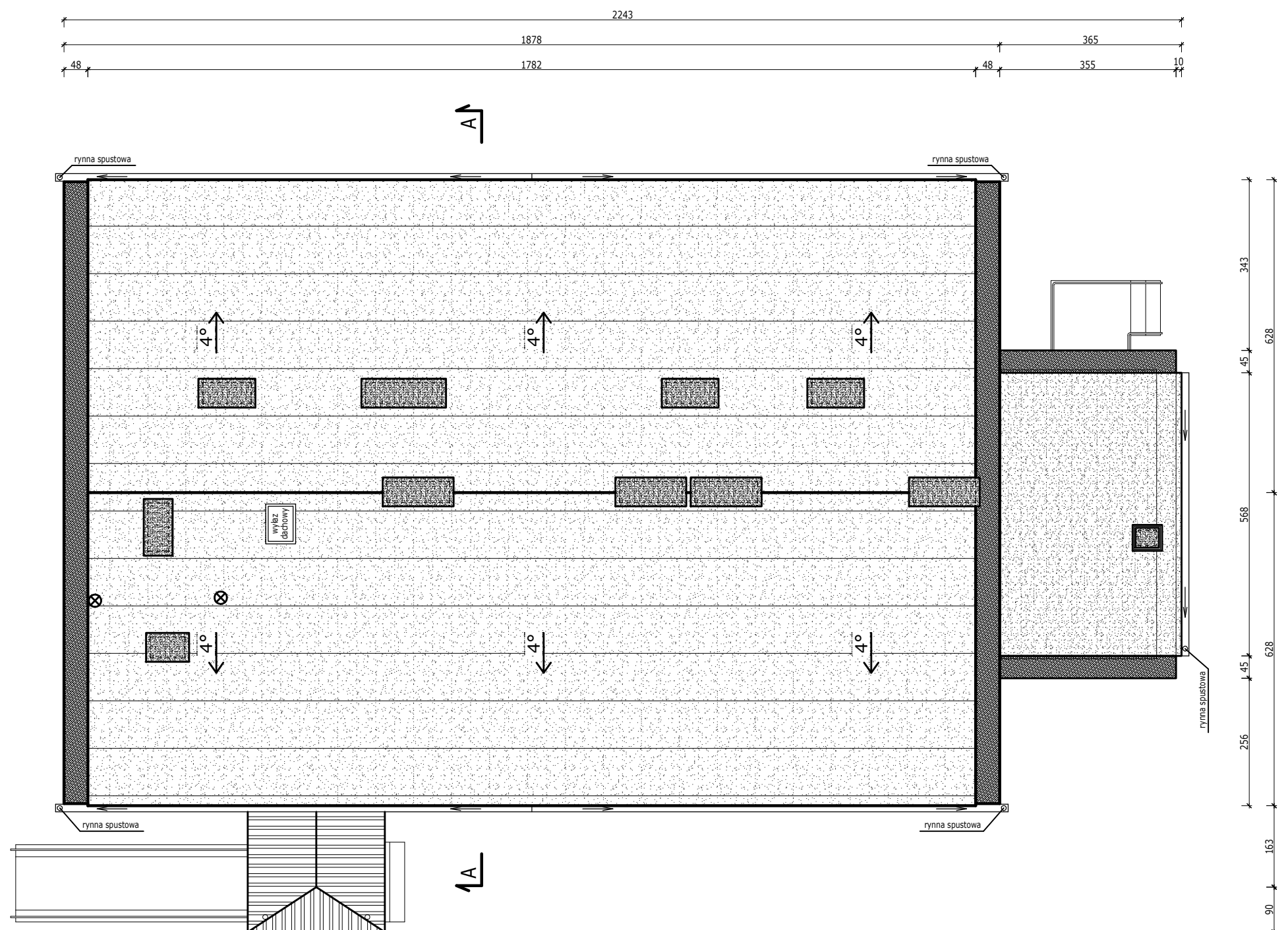

eMJotPROJEKT

Marcin Józwiak
09-402 Płock, ul. Traugutta 23
kom. 504 - 297 - 690

TYTUŁ RYSUNKU: RZUT DACHU
INWENTARYZACJA

PROJEKT: Remont budynku SP ZOZ WSPRITS w Płocku
Oddział w Płocku przy ul. Strzeleckiej 3

SKALA: 1:100

INWESTOR: Samodzielny Publiczny Zakład Opieki Zdrowotnej
Wojewódzka Stacja Pogotowia Ratunkowego
i Transportu Sanitarnego w Płocku
ul. Gwardii Ludowej 5, 09-400 Płock

RYS. NR: 4
DATA: 08.2017r

PROJEKTANT: LECH JEZIAK
uprawnienia Architektoniczne i Konstrukcyjne - Inżynierskie
nr 178/WA/75

PODPIS:

AUTOR OPRACOWANIA: MARCIN JÓZWIAK

PODPIS:

PRZEKRÓJ A-A

INWENTARYZACJA

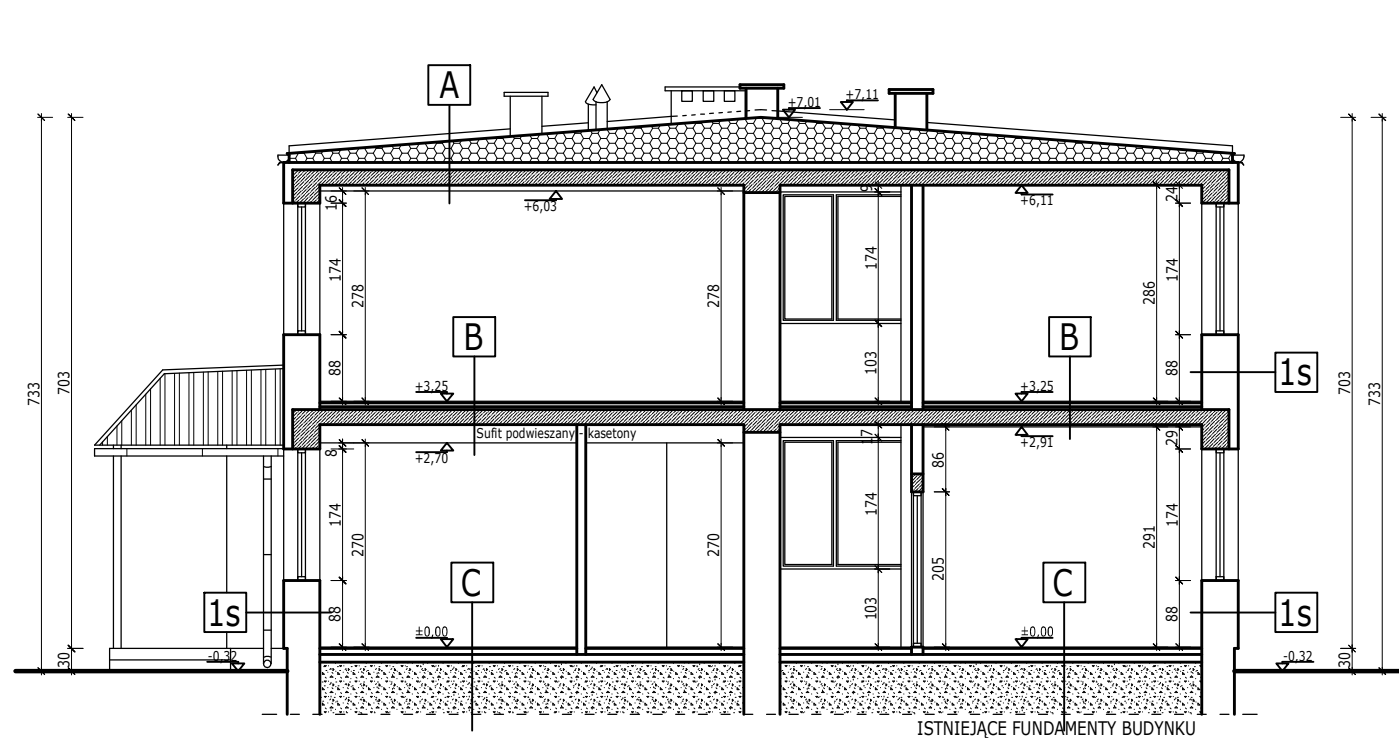

- A**
 - Pokrycie dachu - papa asfaltowa
 - Warstwy spadkowe dachu
 - Warstwy izolacji cieplnej dachu
 - Stropodach żelbetowy
 - Tynk cementowo - wapienny
- B**
 - Płytki ceramiczne
 - Warstwy posadzki na stropie
 - Strop żelbetowy
 - Tynk cementowo - wapienny
- C**
 - Płytki ceramiczne
 - Warstwy posadzki
 - Warstwy podłogi na gruncie
- 1s**
 - Tynk cementow - wapienny (wewnątrz)
 - Warstwy nośne ścian
 - Warstwy izolacji termicznej ścian
 - Tynk strukturalny (zewnątrz)



eMJotPROJEKT

Marcin Józwiak

09-402 Płock, ul. Traugutta 23
kom. 504 - 297 - 690

TYTUŁ RYSUNKU: **PRZEKRÓJ A-A**
INWENTARYZACJA

PROJEKT: **Remont budynku SP ZOZ WSPRITS w Płocku**
Oddział w Płocku przy ul. Strzeleckiej 3

SKALA:
1:100

INWESTOR: Samodzielny Publiczny Zakład Opieki Zdrowotnej
Wojewódzka Stacja Pogotowia Ratunkowego
i Transportu Sanitarnego w Płocku
ul. Gwardii Ludowej 5, 09-400 Płock

RYS. NR: 5
DATA: 08.2017r

PROJEKTANT: **LECH JEZIAK**
uprawnienia Architektoniczne i Konstrukcyjno - Inżynierskie
nr 178/WA/75

PODPIS:

AUTOR OPRACOWANIA: **MARCIN JÓZWIAK**

PODPIS:

ELEWACJE

INWENTARYZACJA

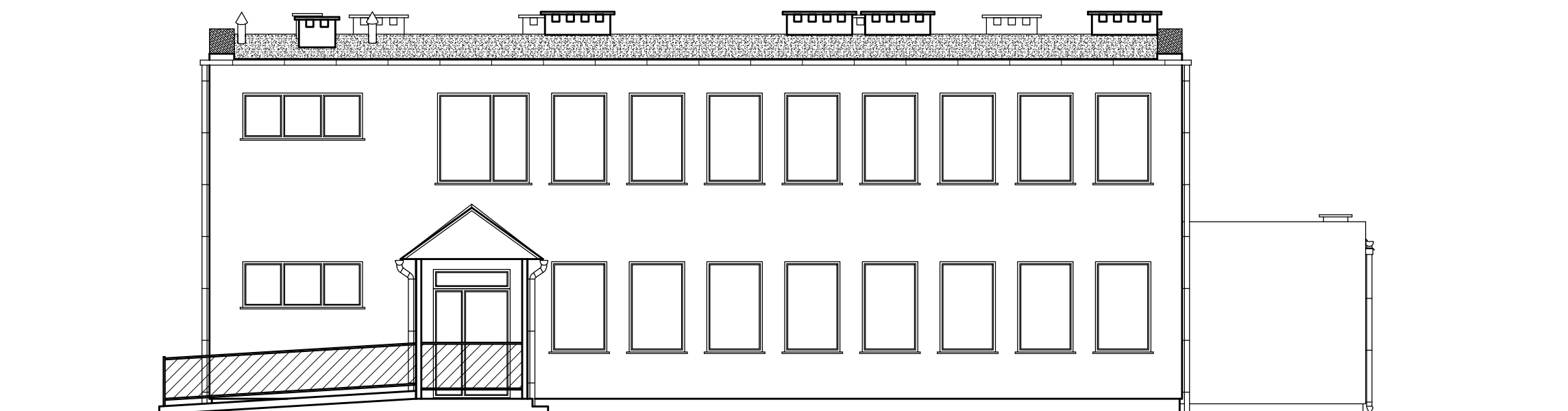

ELEWACJA PÓŁNOCNA

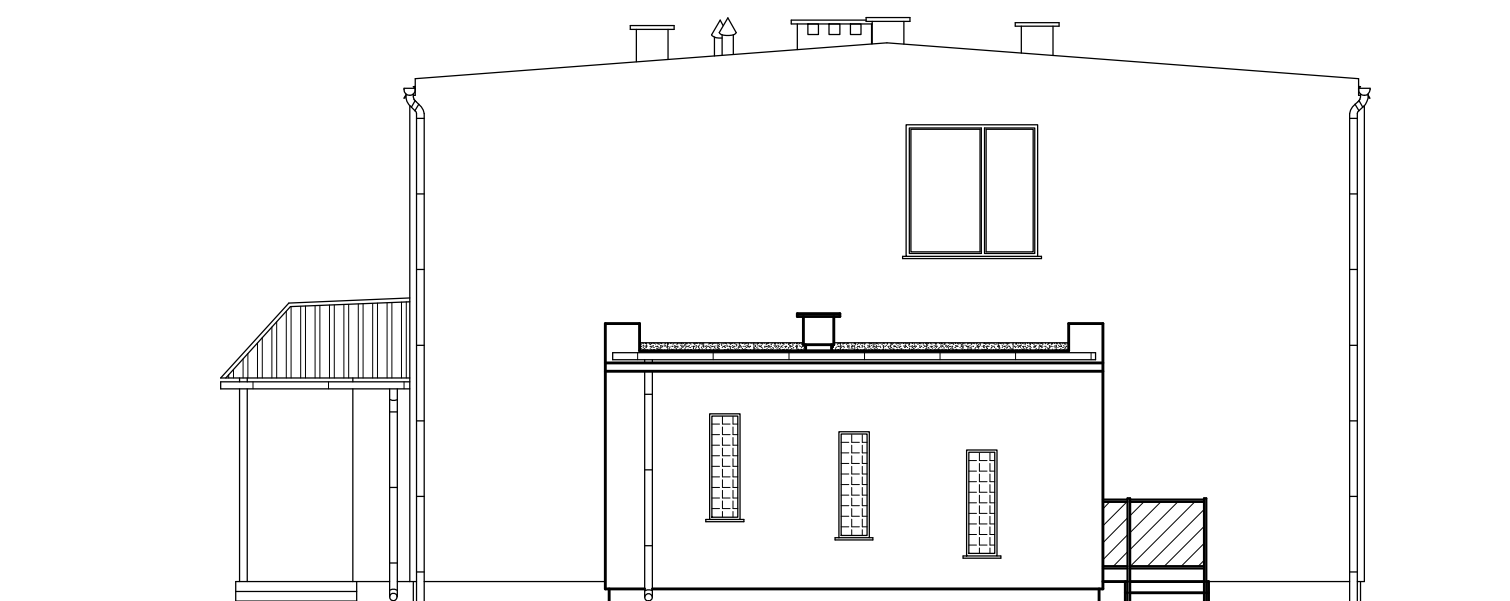

ELEWACJA ZACHODNIA



eMJotPROJEKT

Marcin Józwiak
09-402 Płock, ul. Traugutta 23
kom. 504 - 297 - 690

TYTUŁ RYSUNKU: **ELEWACJE**
INWENTARYZACJA

PROJEKT: **Remont budynku SP ZOZ WSPRiTS w Płocku**
Oddział w Płocku przy ul. Strzeleckiej 3

SKALA:
1:100

INWESTOR: Samodzielny Publiczny Zakład Opieki Zdrowotnej
Wojewódzka Stacja Pogotowia Ratunkowego
i Transportu Sanitarnego w Płocku
ul. Gwardii Ludowej 5, 09-400 Płock

RYS. NR: 6
DATA: 08.2017r

PROJEKTANT: **LECH JEZIAK**
uprawnienia Architektoniczne i Konstrukcyjno - Inżynieryjne
nr 178/WA/75

PODPIS:

AUTOR OPRACOWANIA: **MARCIN JÓŻWIAK**

PODPIS:

ELEWACJE

INWENTARYZACJA

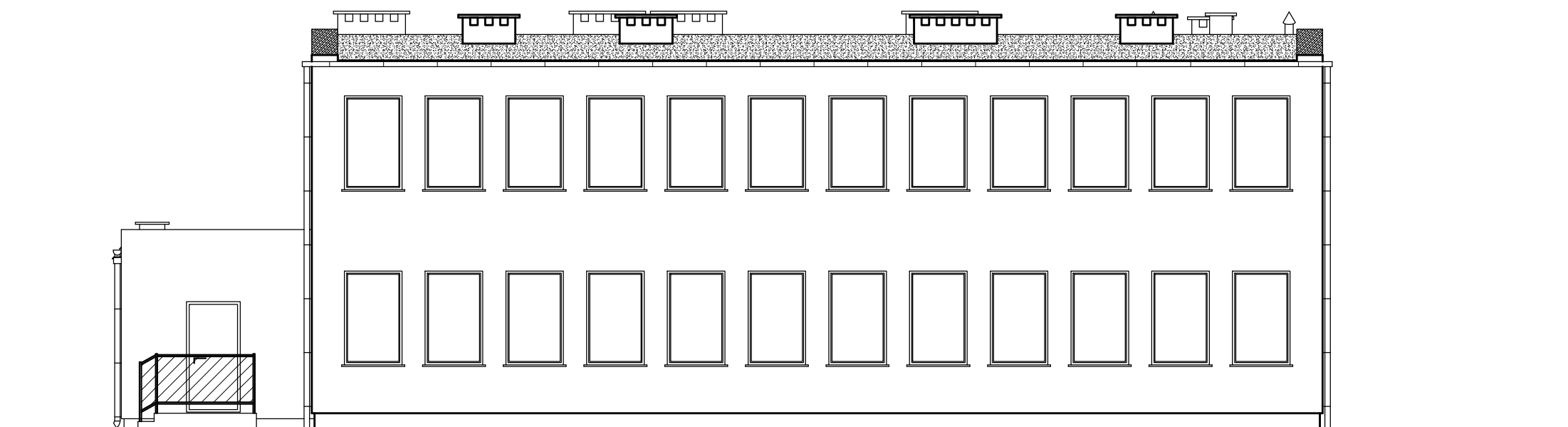

ELEWACJA POŁUDNIOWA

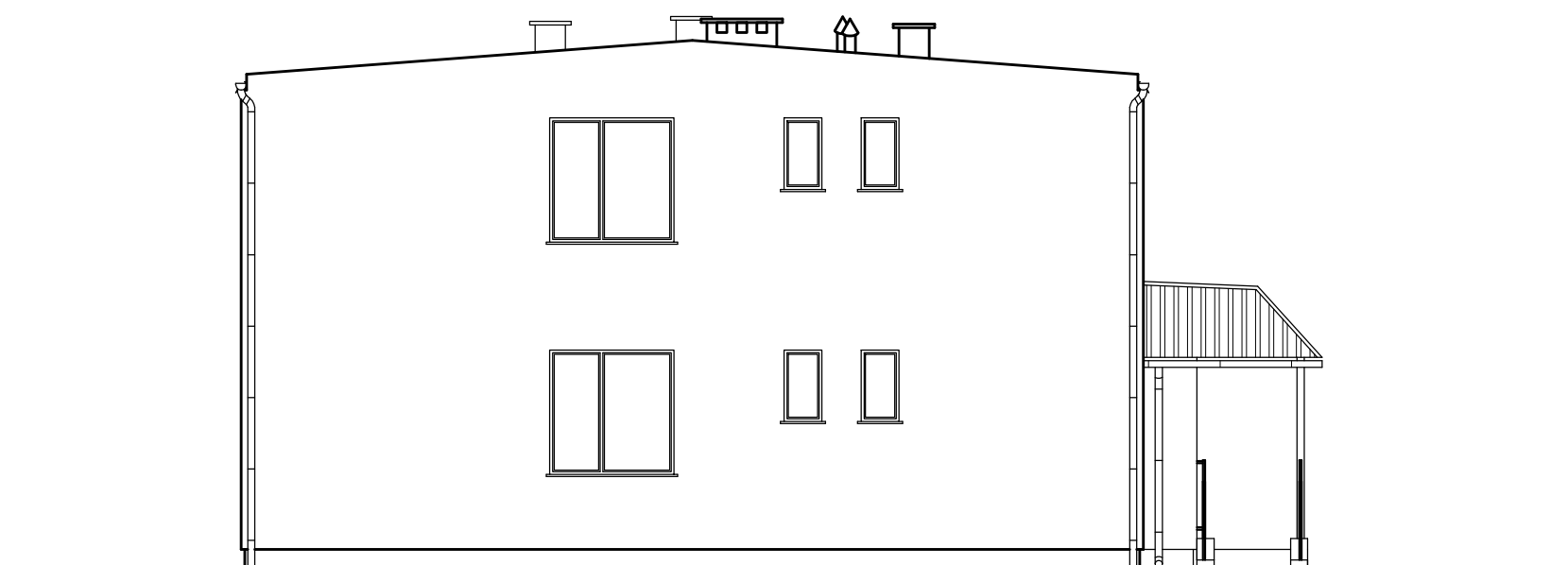

ELEWACJA WSCHODNIA



eMJotPROJEKT

Marcin Józwiak
09-402 Płock, ul. Traugutta 23
kom. 504 - 297 - 690

TYTUŁ RYSUNKU: **ELEWACJE**
INWENTARYZACJA

PROJEKT: **Remont budynku SP ZOZ WSPRiTS w Płocku**
Oddział w Płocku przy ul. Strzeleckiej 3

SKALA:
1:100

INWESTOR: Samodzielny Publiczny Zakład Opieki Zdrowotnej
Wojewódzka Stacja Pogotowia Ratunkowego
i Transportu Sanitarnego w Płocku
ul. Gwardii Ludowej 5, 09-400 Płock

RYS. NR: 7
DATA: 08.2017r

PROJEKTANT: **LECH JEZIAK**
uprawnienia Architektoniczne i Konstrukcyjno - Inżynierskie
nr 178/WA/75

PODPIS:

AUTOR OPRACOWANIA: **MARCIN JÓŻWIAK**

PODPIS:

POM. NR 1.1 WIATROŁAP

ZAKRES ROBÓT

Rzut poziomy pomieszczenia:

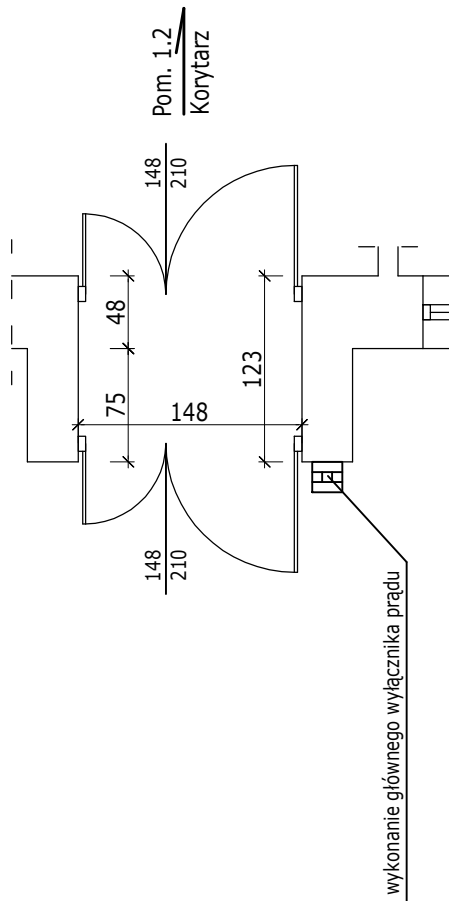

ZAKRES ROBÓT:

1. Płytki podłogowe do skucia -> 1,90m²
2. Cokół do skucia -> 0,25m²
3. Płytki podłogowe do wykonania -> 1,90m²
4. Cokół do wykonania -> 1,25m²
5. Malowanie lamperii -> 5,04m²
6. Malowanie ścian -> 4,70m²
7. Malowanie sufitu -> 1,90m²
8. Wymiana/Nowy włącznik prądu
(zgodnie z rysunkiem Rzut Parteru - Rozkład el. elektrycznych)
9. Wymiana/Nowe lampy oświetleniowe
(zgodnie z rysunkiem Rzut Parteru - Rozkład el. elektrycznych)
10. Wykonanie głównego wyłącznika prądu
(zgodnie z rysunkiem Rzut Parteru - Rozkład el. elektrycznych)

UWAGA!

Przed przystąpieniem do wyceny wszystkie wymiary należy sprawdzić w naturze.

Rysunek należy rozpatrywać razem z rysunkami rozkładu elementów elektrycznych oraz wodno-kanalizacyjnych.



Marcin Józwiak
09-402 Płock, ul. Traugutta 23
kom. 504 - 297 - 690

TYTUŁ RYSUNKU: ZAKRES ROBÓT
POM. 1.1 WIATROŁAP

PROJEKT: **Remont budynku SP ZOZ WSPRITS w Płocku
Oddział w Płocku przy ul. Strzeleckiej 3** SKALA: 1:50

INWESTOR: Samodzielny Publiczny Zakład Opieki Zdrowotnej
Wojewódzka Stacja Pogotowia Ratunkowego
i Transportu Sanitarnego w Płocku
ul. Gwardii Ludowej 5, 09-400 Płock RYS. NR: 8
DATA: 08.2017r

PROJEKTANT: LECH JEZIAK
uprawnienia Architektoniczne i Konstrukcyjno - Inżynierskie
nr 178/WA/75 PODPIS:

AUTOR OPRACOWANIA: MARCIN JÓZWIAK PODPIS:

POM. NR 1.2 KORYTARZ
POM. NR 1.3 POM. NA ODPADY MEDYCZNE
ZAKRES ROBÓT

Rzut poziomy pomieszczenia:

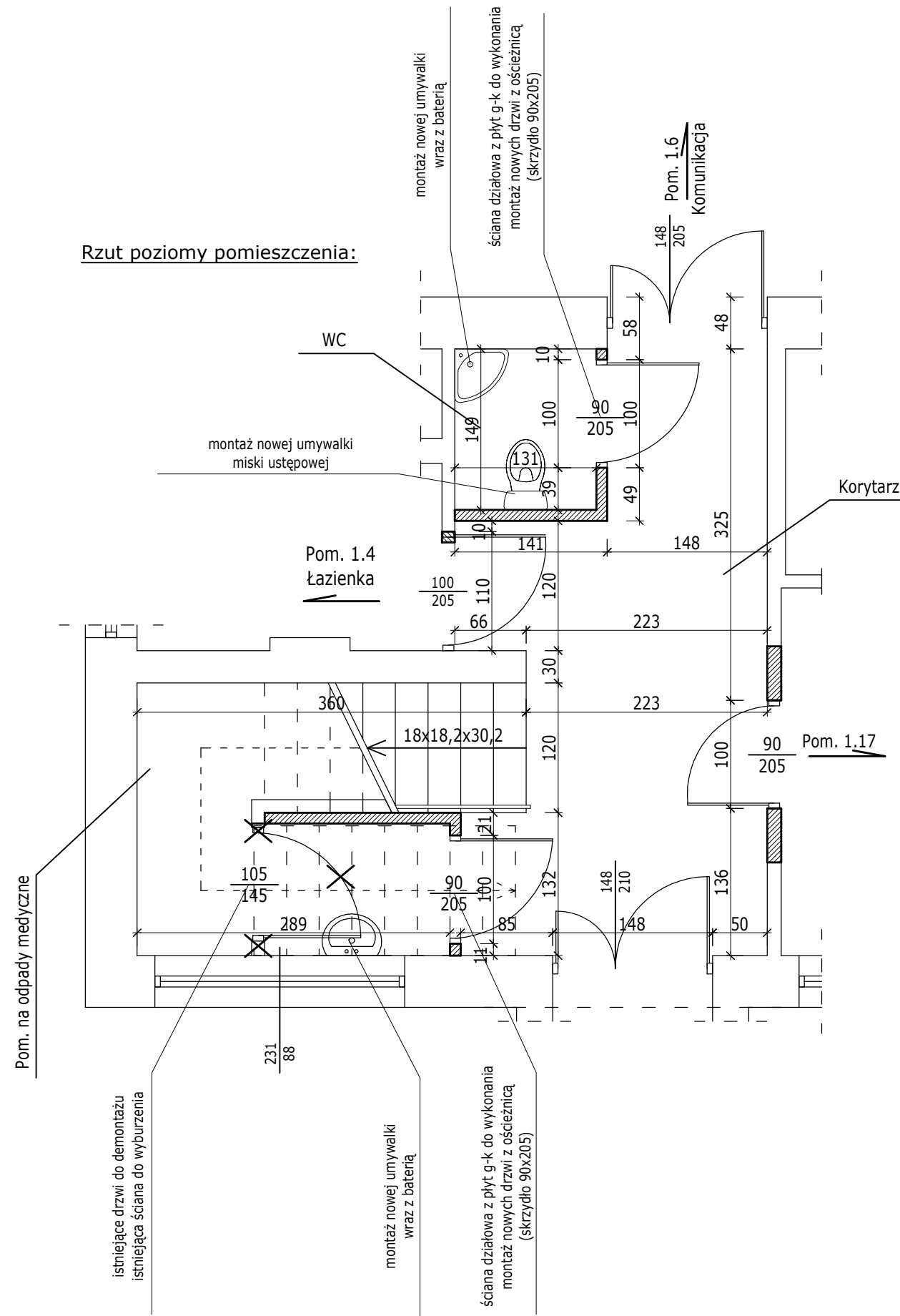

ZAKRES ROBÓT:

1. Płytki podłogowe do skucia -> 23,20m²
2. Cokół do skucia -> 2,60m²
3. Montaż ściany działowej (WC) -> 8,73m²
4. Montaż drzwi z ościeżnicą (WC) -> 1sztuka
5. Montaż ściany działowej (Pom. na odpady medyczne) -> 8,50m²
6. Montaż drzwi z ościeżnicą (Pom. na odpady medyczne) -> 1sztuka
7. Doprowadzenie wody ciepłej/zimnej do pomieszczenia WC (zgodnie z rysunkiem Rzut Parteru - Rozkład el. wodno-kanalizacyjnych)
8. Doprowadzenie odpływu kanalizacji sanitarnej (WC) (zgodnie z rysunkiem Rzut Parteru - Rozkład el. wodno-kanalizacyjnych)
9. Doprowadzenie prądu do pomieszczenia WC (zgodnie z rysunkiem Rzut Parteru - Rozkład el.w elektrycznych)
10. Doprowadzenie wody ciepłej/zimnej do Pom. na odpady medyczne (zgodnie z rysunkiem Rzut Parteru - Rozkład el. wodno-kanalizacyjnych)
11. Doprowadzenie odpływu kanalizacji sanitarnej do Pom. na odpady medyczne (zgodnie z rysunkiem Rzut Parteru - Rozkład el. wodno-kanalizacyjnych)
12. Doprowadzenie prądu do Pom. na odpady medyczne (zgodnie z rysunkiem Rzut Parteru - Rozkład el. elektrycznych)
13. Wymiana/Nowe lampy oświetleniowe (zgodnie z rysunkiem Rzut Parteru - Rozkład el. elektrycznych)
14. Płytki podłogowe do wykonania -> 23,20m²
15. Cokół do wykonania -> 2,60m²
16. Płytki ściennie w WC -> 13,80m²
17. Płytki ściennie w Pom. na odpady medyczne -> 22,50m²
18. Montaż nowej miski ustępowej (WC) -> 1sztuka
19. Montaż nowej umywalki (WC) z baterią -> 1sztuka
20. Montaż nowej umywalki (Pom. na odpady medyczne) z baterią -> 1sztuka
21. Montaż lampy oświetleniowej (WC) -> 1sztuka
22. Malowanie lamperii -> 21,45m²
23. Malowanie ścian -> 15,45m²
24. Malowanie sufitu -> 22,10m²
25. Przesunięcie grzejnika (Pom. na odpady medyczne) -> 1sztuka
26. Montaż ściennej odbojnicy elastycznej płaskiej -> 3,25m²

UWAGA!

Przed przystąpieniem do wyceny wszystkie wymiary należy sprawdzić w naturze.

Rysunek należy rozpatrywać razem z rysunkami rozkładu elementów elektrycznych oraz wodno-kanalizacyjnych.



Marcin Józwiak
09-402 Płock, ul. Traugutta 23
kom. 504 - 297 - 690

TYTUŁ RYSUNKU: ZAKRES ROBÓT
POM.1.2 KORYTARZ, POM. 1.3 NA ODPADY MEDYCZNE

PROJEKT: Remont budynku SP ZOZ WSPRITS w Płocku Oddział w Płocku przy ul. Strzeleckiej 3	SKALA: 1:50
INWESTOR: Samodzielny Publiczny Zakład Opieki Zdrowotnej Wojewódzka Stacja Pogotowia Ratunkowego i Transportu Sanitarnego w Płocku ul. Gwardii Ludowej 5, 09-400 Płock	RYS. NR: 9 DATA: 08.2017r
PROJEKTANT: LECH JEZIAK uprawnienia Architektoniczne i Konstrukcyjno - Inżynierskie nr 178/WA/75	PODPIS:
AUTOR OPRACOWANIA: MARCIN JÓZWIAK	PODPIS:

POM. NR 1.4 ŁAZIENKA

ZAKRES ROBÓT

Rzut poziomy pomieszczenia:

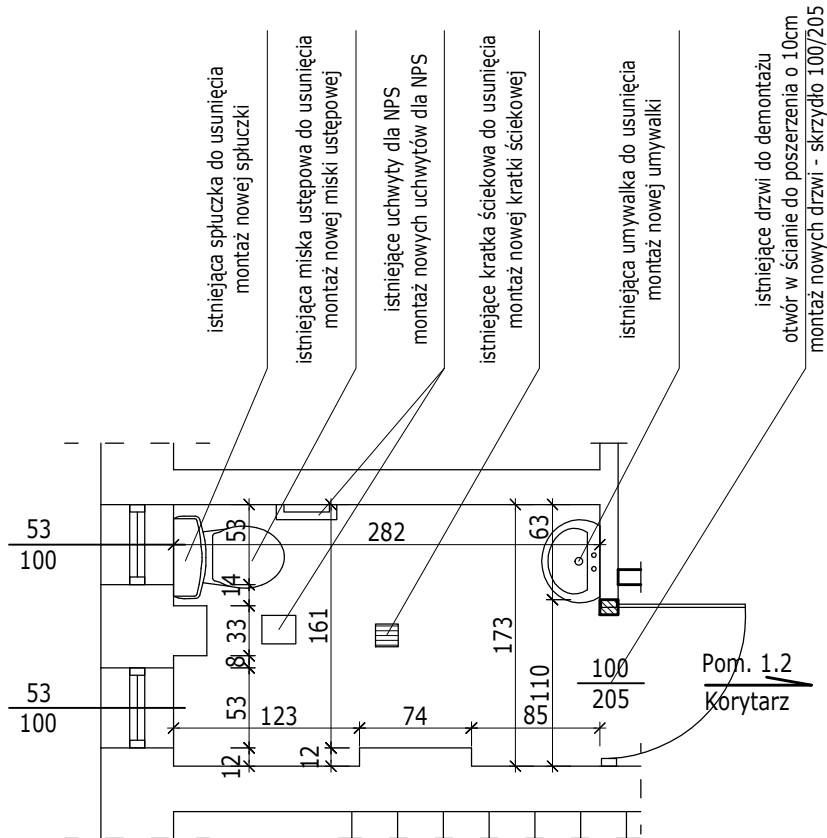

ZAKRES ROBÓT:

1. Demontaż istniejących drzwi wraz z ościeżnicą → 1sztuka
2. Poszerzenie otworu w ścianie o 10cm → 0,21m²
3. Montaż drzwi wraz z ościeżnicą (skrzydło 100x205) → 1sztuka
4. Płytki podłogowe do skucia -> 4,85m²
5. Cokół do skucia -> 0,89m²
6. Płytki ścienne do skucia -> 24,40m²
7. Płytki podłogowe do wykonania -> 4,85m²
8. Cokół do wykonania -> 0,88m²
9. Płytki ścienne do wykonania -> 24,40m²
10. Malowanie sufitu -> 4,85m²
11. Demontaż istniejącej spłuczki - 1sztuka
12. Demontaż istniejącej miski ustępowej - 1sztuka
13. Demontaż istniejącej umywalki - 1sztuka
14. Demontaż istniejących uchwytów dla NPS - 2sztuki
15. Demontaż istniejącej kratki ściekowej - 1sztuka
16. Montaż nowej spłuczki - 1sztuka
17. Montaż nowej miski ustępowej - 1sztuka
18. Montaż nowej umywalki - 1sztuka
19. Montaż nowych uchwytów dla NPS - 2sztuki
20. Montaż nowej kratki ściekowej - 1sztuka
21. Bateria umywalkowa - 1sztuka
22. Wymiana/Nowe gniazka elektryczne (zgodnie z rysunkiem Rzut Parteru - Rozkład el. elektrycznych)
23. Wymiana/Nowy włącznik prądu (zgodnie z rysunkiem Rzut Parteru - Rozkład el. elektrycznych)
24. Wymiana/Nowe lampy oświetleniowe (zgodnie z rysunkiem Rzut Parteru - Rozkład el. elektrycznych)
25. Doprowadzenie punktu poboru ciepłej wody (zgodnie z rys. Rzut Parteru - Rozkład el. wodno-kanalizacyjnych)

UWAGA!

Przed przystąpieniem do wyceny wszystkie wymiary należy sprawdzić w naturze.

Rysunek należy rozpatrywać razem z rysunkami rozkładu elementów elektrycznych oraz wodno-kanalizacyjnych.



Marcin Józwiak
09-402 Płock, ul. Traugutta 23
kom. 504 - 297 - 690

TYTUŁ RYSUNKU: ZAKRES ROBÓT
POM.1.4 ŁAZIENKA

PROJEKT: Remont budynku SP ZOZ WSPRITS w Płocku
Oddział w Płocku przy ul. Strzeleckiej 3

SKALA:
1:50

INWESTOR: Samodzielny Publiczny Zakład Opieki Zdrowotnej
Wojewódzka Stacja Pogotowia Ratunkowego
i Transportu Sanitarnego w Płocku
ul. Gwardii Ludowej 5, 09-400 Płock

RYS. NR: 10
DATA: 08.2017r

PROJEKTANT: LECH JEZIAK
uprawnienia Architektoniczne i Konstrukcyjno - Inżynierskie
nr 178/WA/75

PODPIS:

AUTOR OPRACOWANIA: MARCIN JÓZWIAK

PODPIS:

POM. NR 1.5 BRUDOWNIK

ZAKRES ROBÓT

Rzut poziomy pomieszczenia:

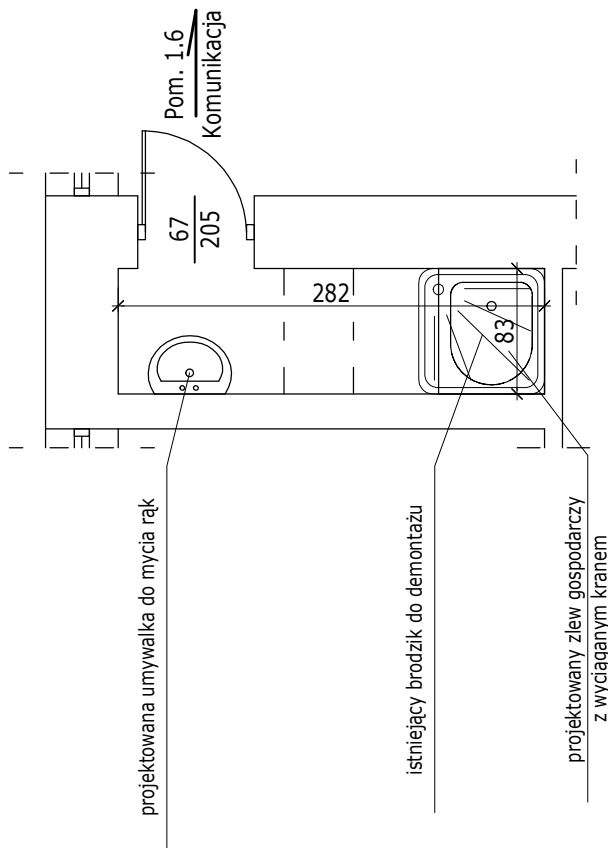

ZAKRES ROBÓT:

1. Demontaż istniejącego brodzika z zabudową
2. Uzupełnienie płytek podłogowych -> 0,70m²
3. Uzupełnienie płytek ściennych -> 0,80m²
4. Montaż zlewu gospodarczego z wyciąganym kranem
5. Montaż umywalki do mycia rąk
6. Doprowadzenie ciepłej wody do umywalki/zlewu gospodarczego (zgodnie z rys. Rzut Parteru - Rozkład el. wodno-kanalizacyjnych)
7. Wymiana/Nowy włącznik prądu (zgodnie z rysunkiem Rzut Parteru - Rozkład el. elektrycznych)
8. Wymiana/Nowe lampy oświetleniowe (zgodnie z rysunkiem Rzut Parteru - Rozkład el. elektrycznych)

UWAGA!

Przed przystąpieniem do wyceny wszystkie wymiary należy sprawdzić w naturze.

Rysunek należy rozpatrywać razem z rysunkami rozkładu elementów elektrycznych oraz wodno-kanalizacyjnych.



Marcin Józwiak
09-402 Płock, ul. Traugutta 23
kom. 504 - 297 - 690

TYTUŁ RYSUNKU: ZAKRES ROBÓT
POM.1.5 BRUDOWNIK

PROJEKT: Remont budynku SP ZOZ WSPRITS w Płocku Oddział w Płocku przy ul. Strzeleckiej 3	SKALA: 1:50
--------------------------------------------------------------------------------------------------------	----------------

INWESTOR: Samodzielny Publiczny Zakład Opieki Zdrowotnej Wojewódzka Stacja Pogotowia Ratunkowego i Transportu Sanitarnego w Płocku ul. Gwardii Ludowej 5, 09-400 Płock	RYS. NR: 11
	DATA: 08.2017r

PROJEKTANT: LECH JEZIAK uprawnienia Architektoniczne i Konstrukcyjno - Inżynierskie nr 178/WA/75	PODPIS:
--------------------------------------------------------------------------------------------------------	---------

AUTOR OPRACOWANIA: MARCIN JÓZWIAK	PODPIS:
-----------------------------------	---------

Rzut poziomy pomieszczenia:

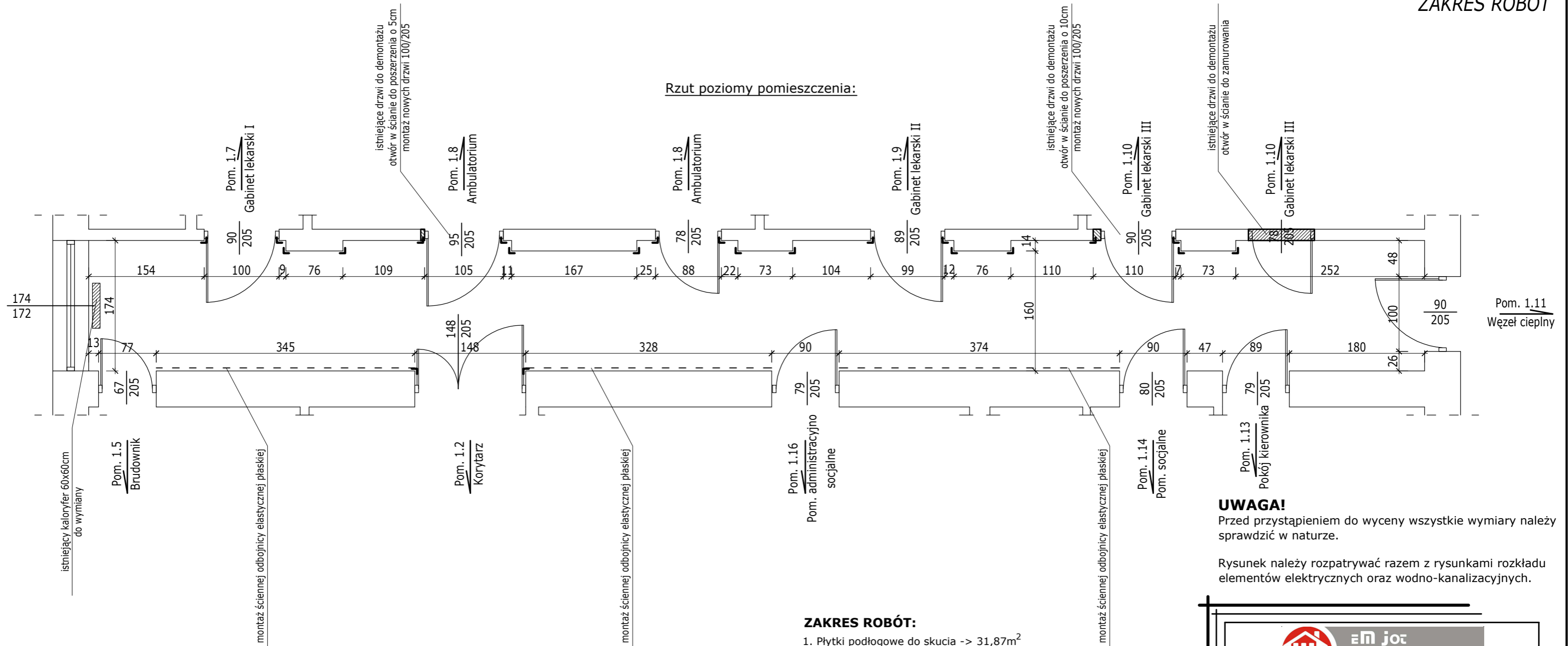

UWAGA!

Przed przystąpieniem do wyceny wszystkie wymiary należy sprawdzić w naturze.

Rysunek należy rozpatrywać razem z rysunkami rozkładu elementów elektrycznych oraz wodno-kanalizacyjnych.

ZAKRES ROBÓT:

1. Płytki podłogowe do skucia -> 31,87m²
2. Cokół do skucia -> 2,74m²
3. Płytki podłogowe do wykonania -> 31,87m²
4. Cokół do wykonania -> 2,83m²
5. Malowanie lamperii -> 55,41m²
8. Malowanie ścian -> 36,00m²
7. Malowanie sufitu -> 30,35m²
8. Montaż narożnej odbojnicy elastycznej płaskiej -> 22sztuki x 1,5mb
9. Montaż ściennej odbojnicy elastycznej płaskiej -> 10,5mb
10. Wymiana kaloryfera 60x60cm -> 1sztuka
11. Włączyć lampę oświetlenia nocnego w obwód oświetlenia korytarza (zgodnie z rysunkiem Rzut Parteru - Rozkład el. elektrycznych)
12. Wymiana/Nowy włącznik prądu (zgodnie z rysunkiem Rzut Parteru - Rozkład el. elektrycznych)
13. Wymiana/Nowe lampy oświetleniowe (zgodnie z rysunkiem Rzut Parteru - Rozkład el. elektrycznych)
14. Modernizacja rozdzielni głównej wraz z osprzętem

 eMJotPROJEKT Marcin Józwiak 09-402 Płock, ul. Traugutta 23 kom. 504 - 297 - 690	
TYTUŁ RYSUNKU: ZAKRES ROBÓT POM.1.6 KOMUNIKACJA	
PROJEKT: Remont budynku SP ZOZ WSPRiTS w Płocku Oddział w Płocku przy ul. Strzeleckiej 3	SKALA: 1:50
INWESTOR: Samodzielny Publiczny Zakład Opieki Zdrowotnej Wojewódzka Stacja Pogotowia Ratunkowego i Transportu Sanitarnego w Płocku ul. Gwardii Ludowej 5, 09-400 Płock	RYS. NR: 12 DATA: 08.2017r
PROJEKTANT: LECH JEZIAK uprawnienia Architektoniczne i Konstrukcyjne - Inżynierskie nr 178/WA/75	PODPIS:
AUTOR OPRACOWANIA: MARCIN JÓZWIAK	PODPIS:

POM. NR 1.7 GABINET LEKARSKI I

ZAKRES ROBÓT

Rzut poziomy pomieszczenia:

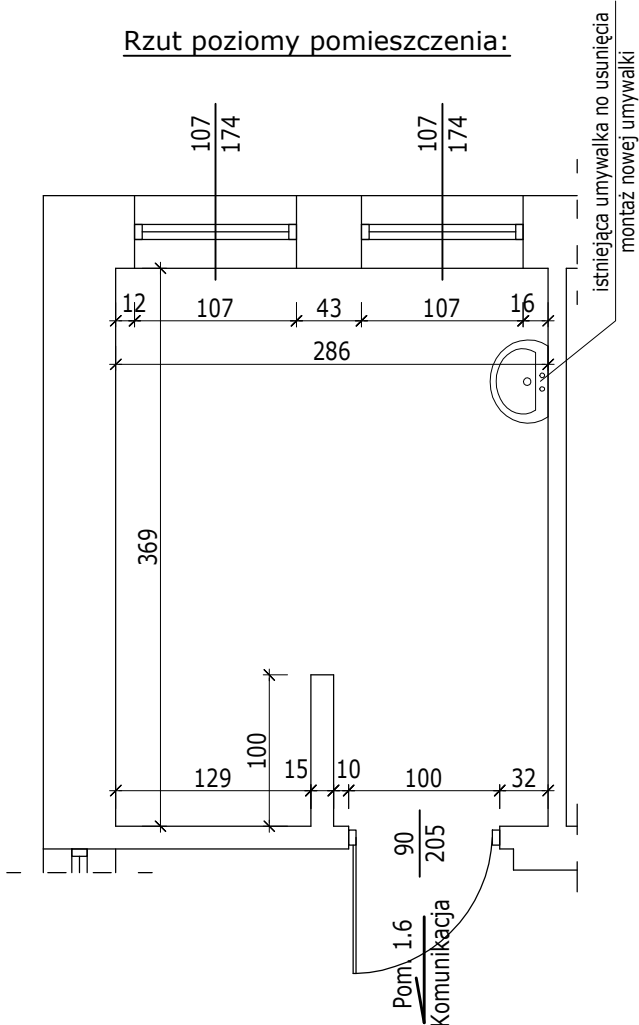

ZAKRES ROBÓT:

1. Płytki podłogowe do skucia -> 11,08m²
2. Cokół do skucia -> 1,48m²
3. Płytki podłogowe do wykonania -> 11,08m²
4. Cokół do wykonania -> 1,48m²
5. Płytki ściennie przy umywalce -> 2,93m²
6. Malowanie lamperii -> 23,21m²
7. Malowanie ścian -> 12,35m²
8. Malowanie sufitu -> 10,55m²
9. Zabudowa rury odprowadzającej ścieki z umywalki
10. Doprowadzenie punktu poboru ciepłej wody (zgodnie z rys. Rzut Parteru - Rozkład el. wodno-kanalizacyjnych)
11. Demontaż istniejącej umywalki wraz z baterią - 1sztuka
12. Montaż nowej umywalki wraz z baterią - 1sztuka
13. Wymiana/Nowe gniazka elektryczne (zgodnie z rysunkiem Rzut Parteru - Rozkład el. elektrycznych)
14. Wymiana/Nowy włącznik prądu (zgodnie z rysunkiem Rzut Parteru - Rozkład el. elektrycznych)
15. Wymiana/Nowe lampy oświetleniowe (zgodnie z rysunkiem Rzut Parteru - Rozkład el. elektrycznych)

UWAGA!

Przed przystąpieniem do wyceny wszystkie wymiary należy sprawdzić w naturze.

Rysunek należy rozpatrywać razem z rysunkami rozkładu elementów elektrycznych oraz wodno-kanalizacyjnych.

Widok ściany przy umywalce:

Istniejące warstwy stropowe

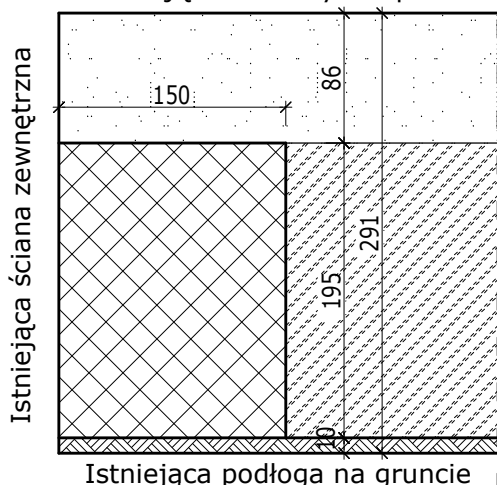

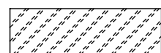
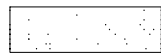
-  - projektowane płytki ściennie
-  - malowanie lamperii
-  - malowanie ścian
-  - cokół ścienny



Marcin Józwiak
09-402 Płock, ul. Traugutta 23
kom. 504 - 297 - 690

TYTUŁ RYSUNKU: ZAKRES ROBÓT
POM.1.7 GABINET LEKARSKI I

PROJEKT:	Remont budynku SP ZOZ WSPRITS w Płocku Oddział w Płocku przy ul. Strzeleckiej 3	SKALA:	1:50
INWESTOR:	Samodzielny Publiczny Zakład Opieki Zdrowotnej Wojewódzka Stacja Pogotowia Ratunkowego i Transportu Sanitarnego w Płocku ul. Gwardii Ludowej 5, 09-400 Płock	RYS. NR:	13
PROJEKTANT:	LECH JEZIAK uprawnienia Architektoniczne i Konstrukcyjno - Inżynierskie nr 178/WA/75	DATA:	08.2017r
AUTOR OPRACOWANIA:	MARCIN JÓZWIAK	PODPIS:	

POM. NR 1.8 AMBULATORIUM

ZAKRES ROBÓT

Rzut poziomy pomieszczenia:

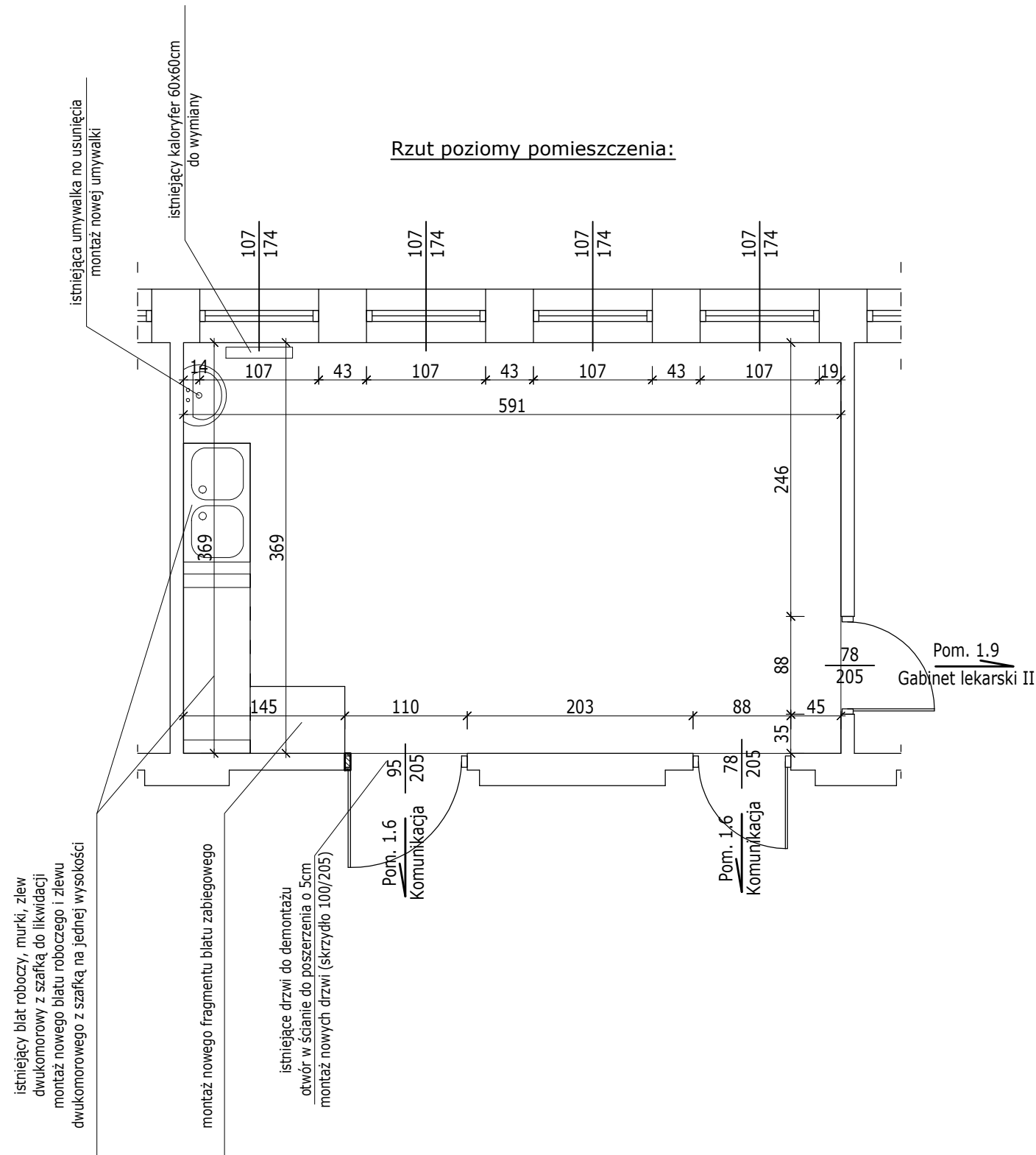

ZAKRES ROBÓT:

1. Płytki podłogowe do skucia -> 23,50m²
2. Cokół do skucia -> 1,66m²
3. Płytki ściennie do skucia -> 27,23m²
4. Płytki podłogowe do wykonania -> 23,50m²
5. Cokół do wykonania -> 1,66m²
6. Płytki ściennie do wykonania -> 27,23m²
7. Malowanie sufitu -> 22,19m²
8. Rozebranie murków -> 0,07m³
9. Demontaż blatu roboczego -> 0,82m²
10. Demontaż zlewu dwukomorowego z szafką -> 1sztuka
11. Demontaż umywalki -> 1sztuka
12. Demontaż istniejących drzwi z ościeżnicą -> 1sztuka
13. Montaż nowego blatu roboczego -> 1,80m²
14. Montaż zlewu dwukomorowego -> 1sztuka
15. Demontaż istniejącego kaloryfera 60x60cm -> 1sztuka
16. Montaż nowego kaloryfera 60x60cm -> 1sztuka
17. Wymiana baterii umywalkowych -> 2 sztuki
18. Wymiana drzwi z ościeżnicą + poszerzenie otworu -> 1 sztuka
19. Doprowadzenie dwóch punktów poboru ciepłej wody (zgodnie z rys. Rzut Parteru - Rozkład el. wodno-kanalizacyjnych)
20. Wymiana/Nowe gniazka elektryczne (zgodnie z rysunkiem Rzut Parteru - Rozkład el. elektrycznych)
21. Wymiana/Nowy włącznik prądu (zgodnie z rysunkiem Rzut Parteru - Rozkład el. elektrycznych)
22. Wymiana/Nowe lampy oświetleniowe (zgodnie z rysunkiem Rzut Parteru - Rozkład el. elektrycznych)

UWAGA!

Przed przystąpieniem do wyceny wszystkie wymiary należy sprawdzić w naturze.

Rysunek należy rozpatrywać razem z rysunkami rozkładu elementów elektrycznych oraz wodno-kanalizacyjnych.



Marcin Józwiak
09-402 Płock, ul. Traugutta 23
kom. 504 - 297 - 690

TYTUŁ RYSUNKU: ZAKRES ROBÓT
POM.1.8 AMBULATORIUM

PROJEKT: Remont budynku SP ZOZ WSPRITS w Płocku
Oddział w Płocku przy ul. Strzeleckiej 3

SKALA:
1:50

INWESTOR: Samodzielny Publiczny Zakład Opieki Zdrowotnej
Wojewódzka Stacja Pogotowia Ratunkowego
i Transportu Sanitarnego w Płocku
ul. Gwardii Ludowej 5, 09-400 Płock

RYS. NR: 14
DATA: 08.2017r

PROJEKTANT: LECH JEZIAK
uprawnienia Architektoniczne i Konstrukcyjne - Inżynierskie
nr 178/WA/75

PODPIS:

AUTOR OPRACOWANIA: MARCIN JÓZWIAK

PODPIS:

POM. NR 1.9 GABINET LEKARSKI II

ZAKRES ROBÓT

Rzut poziomy pomieszczenia:

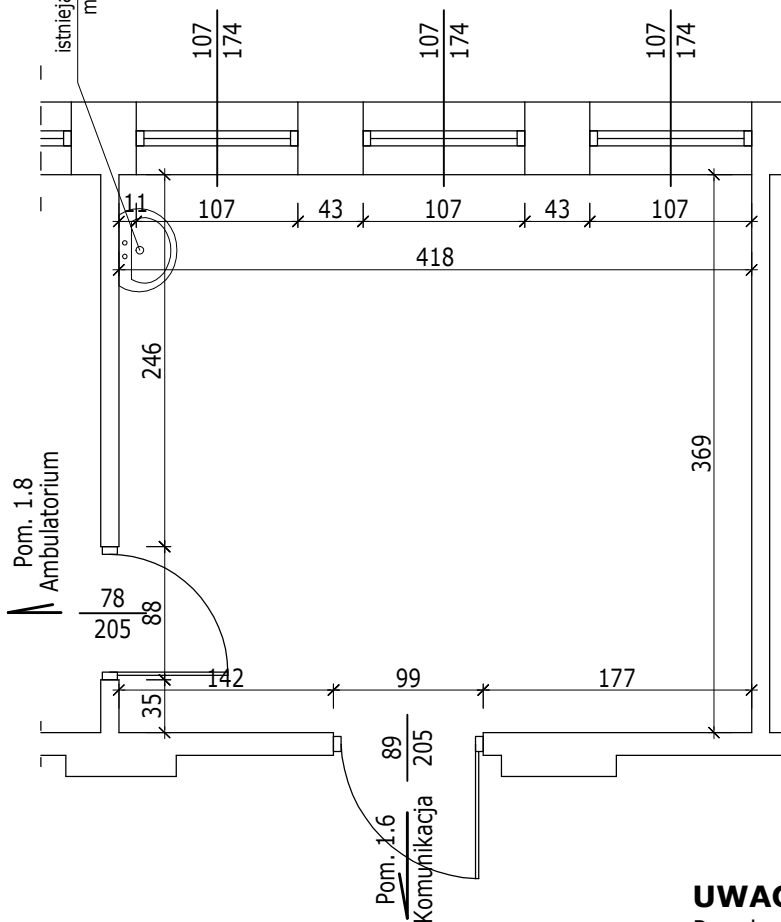



ZAKRES ROBÓT:

1. Płytki podłogowe do skucia -> 16,50m²
2. Cokół do skucia -> 1,50m²
3. Płytki podłogowe do wykonania -> 16,50m²
4. Cokół do wykonania -> 1,50m²
5. Płytki ściennie przy umywalce do skucia-> 2,30m²
6. Płytki ściennie przy umywalce do wykonania -> 2,77m²
7. Malowanie lamperii -> 21,56m²
8. Malowanie ścian -> 12,31m²
9. Malowanie sufitu -> 15,70m²
10. Demontaż ist. umywalki wraz z baterią - 1sztuka
11. Montaż nowej umywalki wraz z baterią - 1sztuka
12. Punkt poboru ciepłej wody - 1sztuka (zgodnie z rys. Rzut Parteru - Rozkład el. wod-kan)
13. Wymiana/Nowe gniazka elektryczne (zgodnie z rys. Rzut Parteru - Rozkład el. elektrycznych)
14. Wymiana/Nowy włącznik prądu (zgodnie z rys. Rzut Parteru - Rozkład el. elektrycznych)
15. Wymiana/Nowe lampy oświetleniowe (zgodnie z rys. Rzut Parteru - Rozkład el. elektrycznych)

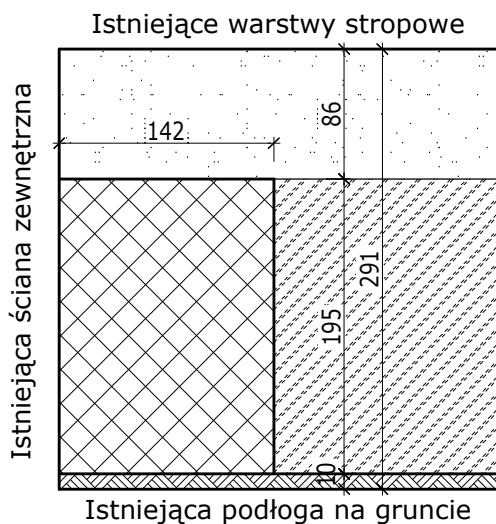
Widok ściany przy umywalce:

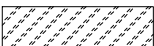

-  - projektowane płytki ściennie
-  - malowanie lamperii
-  - malowanie ścian
-  - cokół ścienny

UWAGA!

Przed przystąpieniem do wyceny wszystkie wymiary należy sprawdzić w naturze.

Rysunek należy rozpatrywać razem z rysunkami rozkładu elementów elektrycznych oraz wodno-kanalizacyjnych.



Marcin Józwiak
09-402 Płock, ul. Traugutta 23
kom. 504 - 297 - 690

TYTUŁ RYSUNKU: ZAKRES ROBÓT
POM.1.9 GABINET LEKARSKI II

PROJEKT: **Remont budynku SP ZOZ WSPRITS w Płocku**
Oddział w Płocku przy ul. Strzeleckiej 3 SKALA: 1:50

INWESTOR: Samodzielny Publiczny Zakład Opieki Zdrowotnej
Wojewódzka Stacja Pogotowia Ratunkowego
i Transportu Sanitarnego w Płocku
ul. Gwardii Ludowej 5, 09-400 Płock RYS. NR: 15
DATA: 08.2017r

PROJEKTANT: LECH JEZIAK
uprawnienia Architektoniczne i Konstrukcyjno - Inżynierskie
nr 178/WA/75 PODPIS:

AUTOR OPRACOWANIA: MARCIN JÓZWIAK PODPIS:

Rzut poziomy pomieszczenia:

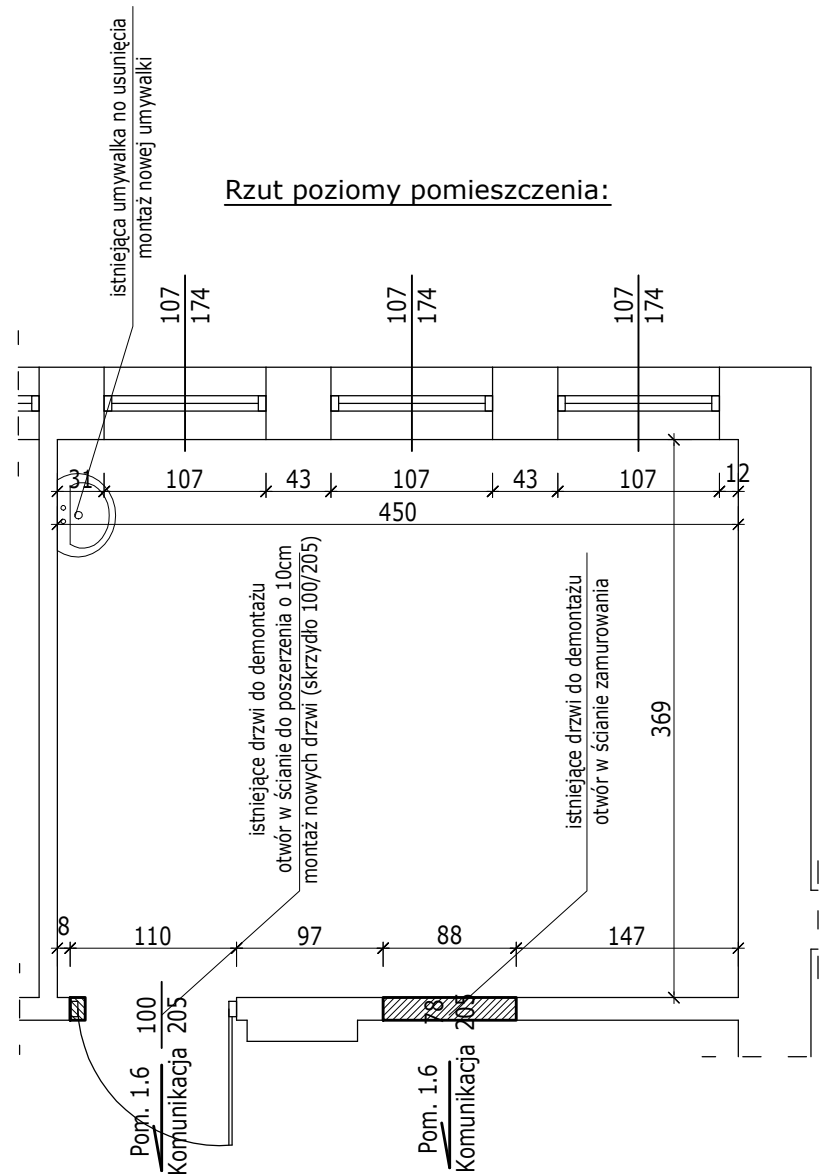

Widok ściany przy umywalce:
Istniejące warstwy stropowe

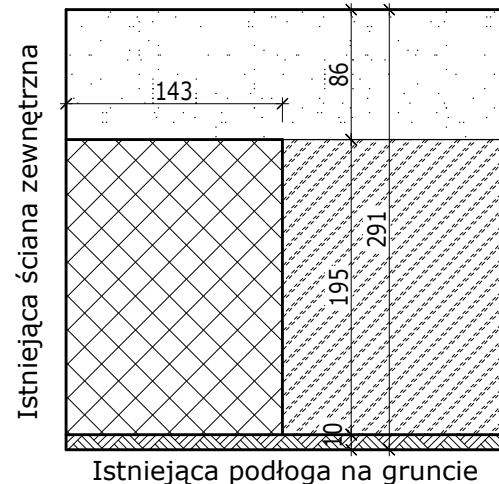

-  - projektowane płytki ścienne
-  - malowanie lamperii
-  - malowanie ścian
-  - cokół ścienny

ZAKRES ROBÓT:

1. Płytki podłogowe do skucia -> 17,75m²
2. Cokół do skucia -> 1,41m²
3. Płytki podłogowe do wykonania -> 17,61m²
4. Cokół do wykonania -> 1,55m²
5. Płytki ścienne przy umywalce do skucia-> 2,17m²
6. Płytki ścienne przy umywalce do wykonania -> 2,93m²
7. Malowanie lamperii -> 24,33m²
8. Malowanie ścian -> 12,88m²
9. Malowanie sufitu -> 16,77m²
10. Demontaż istniejącej umywalki wraz z baterią - 1sztuka
11. Demontaż istniejących drzwi - 2sztuki
12. Montaż nowej umywalki wraz z baterią - 1sztuka
13. Zamurowanie otworu w ścianie - 1,80m²
14. Montaż nowych drzwi z ościeżnicą + poszerzenie otworu -> 1 sztuka
15. Punkt poboru ciepłej wody - 1sztuka (zgodnie z rys. Rzut Parteru - Rozkład el. wod-kan)
16. Wymiana/Nowe gniazka elektryczne (zgodnie z rys. Rzut Parteru - Rozkład el. elektrycznych)
17. Wymiana/Nowy wyłącznik prądu (zgodnie z rys. Rzut Parteru - Rozkład el. elektrycznych)
18. Wymiana/Nowe lampy oświetleniowe (zgodnie z rys. Rzut Parteru - Rozkład el. elektrycznych)

UWAGA!

Przed przystąpieniem do wyceny wszystkie wymiary należy sprawdzić w naturze.

Rysunek należy rozpatrywać razem z rysunkami rozkładu elementów elektrycznych oraz wodno-kanalizacyjnych.



Marcin Józwiak
09-402 Płock, ul. Traugutta 23
kom. 504 - 297 - 690

TYTUŁ RYSUNKU: ZAKRES ROBÓT
POM.1.10 GABINET LEKARSKI III

PROJEKT: Remont budynku SP ZOZ WSPRITS w Płocku Oddział w Płocku przy ul. Strzeleckiej 3	SKALA: 1:50
INWESTOR: Samodzielny Publiczny Zakład Opieki Zdrowotnej Wojewódzka Stacja Pogotowia Ratunkowego i Transportu Sanitarnego w Płocku ul. Gwardii Ludowej 5, 09-400 Płock	RYS. NR: 16 DATA: 08.2017r
PROJEKTANT: LECH JEZIAK uprawnienia Architektoniczne i Konstrukcyjno - Inżynierskie nr 178/WA/75	PODPIS:
AUTOR OPRACOWANIA: MARCIN JÓZWIAK	PODPIS:

POM. NR 1.11, 1.12 WĘZEŁ CIEPLNY

ZAKRES ROBÓT

Rzut poziomy pomieszczenia:

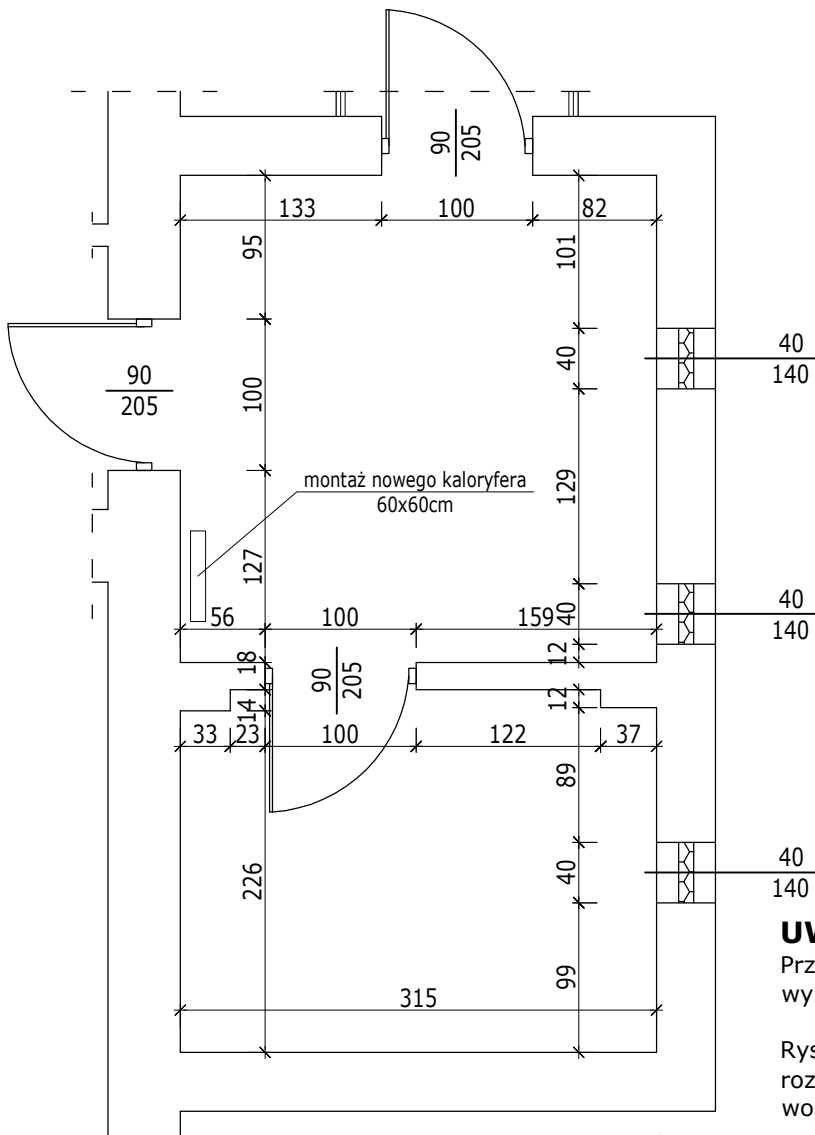

UWAGA!

Przed przystąpieniem do wyceny wszystkie wymiary należy sprawdzić w naturze.

Rysunek należy rozpatrywać razem z rysunkami rozkładu elementów elektrycznych oraz wodno-kanalizacyjnych.

ZAKRES ROBÓT:

1. Montaż nowego kaloryfera 60x60cm - 1sztuka



Marcin Józwiak
09-402 Płock, ul. Traugutta 23
kom. 504 - 297 - 690

TYTUŁ RYSUNKU: ZAKRES ROBÓT
POM.1.11, 1.12 WĘZEŁ CIEPLNY

PROJEKT:	SKALA:
Remont budynku SP ZOZ WSPRITS w Płocku Oddział w Płocku przy ul. Strzeleckiej 3	1:50
INWESTOR: Samodzielny Publiczny Zakład Opieki Zdrowotnej Wojewódzka Stacja Pogotowia Ratunkowego i Transportu Sanitarnego w Płocku ul. Gwardii Ludowej 5, 09-400 Płock	RYS. NR: 17 DATA: 08.2017r
PROJEKTANT: LECH JEZIAK uprawnienia Architektoniczne i Konstrukcyjno - Inżynierskie nr 178/WA/75	PODPIS:
AUTOR OPRACOWANIA: MARCIN JÓZWIAK	PODPIS:

POM. NR 1.13 POKÓJ KIEROWNIKA

ZAKRES ROBÓT

Pom. 1.6
Komunikacja

Rzut poziomy pomieszczenia:

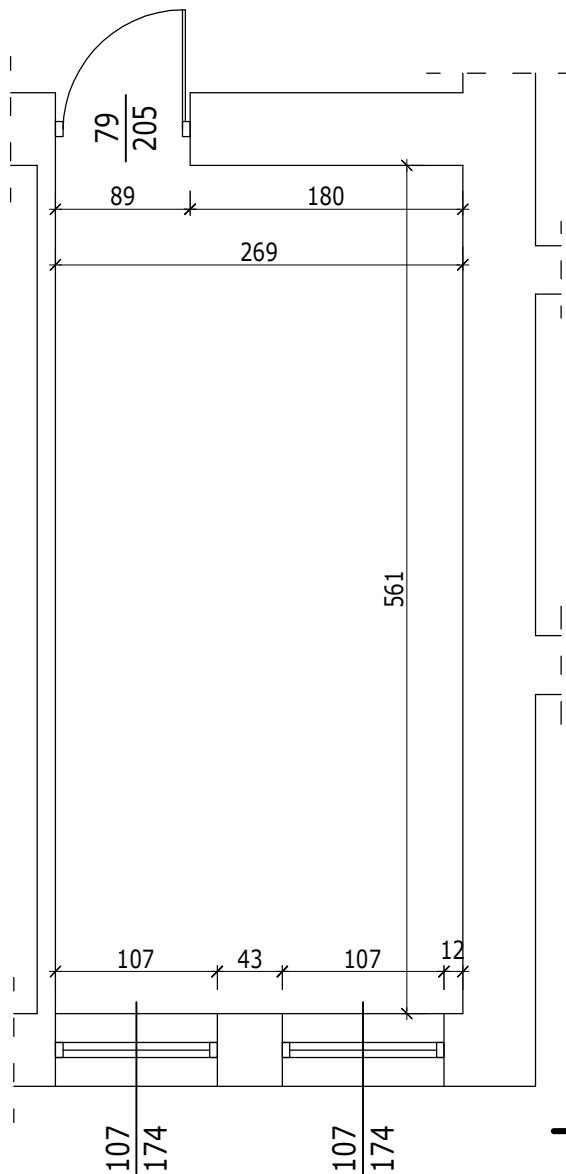

ZAKRES ROBÓT:

1. Płytki podłogowe do skucia -> 16,33m²
2. Cokół do skucia -> 1,67m²
3. Płytki podłogowe do wykonania -> 16,33m²
4. Cokół do wykonania -> 1,67m²
5. Malowanie lamperii -> 29,47m²
6. Malowanie ścian -> 12,84m²
7. Malowanie sufitu -> 15,55m²
8. Korekta instalacji oświetleniowej
9. Wymiana/Nowe gniazka elektryczne
(zgodnie z rys. Rzut Parteru - Rozkład el. elektrycznych)
10. Wymiana/Nowy włącznik prądu
(zgodnie z rys. Rzut Parteru - Rozkład el. elektrycznych)
11. Wymiana/Nowe lampy oświetleniowe
(zgodnie z rys. Rzut Parteru - Rozkład el. elektrycznych)

UWAGA!

Przed przystąpieniem do wyceny wszystkie wymiary należy sprawdzić w naturze.

Rysunek należy rozpatrywać razem z rysunkami rozkładu elementów elektrycznych oraz wodno-kanalizacyjnych.



Marcin Jóźwiak
09-402 Płock, ul. Traugutta 23
kom. 504 - 297 - 690

TYTUŁ RYSUNKU: ZAKRES ROBÓT
POM. 1.13 POKÓJ KIEROWNIKA

PROJEKT: **Remont budynku SP ZOZ WSPRITS w Płocku
Oddział w Płocku przy ul. Strzeleckiej 3** SKALA: 1:50

INWESTOR: Samodzielny Publiczny Zakład Opieki Zdrowotnej
Wojewódzka Stacja Pogotowia Ratunkowego
i Transportu Sanitarnego w Płocku
ul. Gwardii Ludowej 5, 09-400 Płock RYS. NR: 18
DATA: 08.2017r

PROJEKTANT: LECH JEZIAK
uprawnienia Architektoniczne i Konstrukcyjno - Inżynierskie
nr 178/WA/75 PODPIS:

AUTOR OPRACOWANIA: MARCIN JÓŹWIAK PODPIS:

Rzut poziomy pomieszczenia:

POM. NR 1.14 POM. SOCJALNE POM. NR 1.15 MAGAZYN LEKÓW ZAKRES ROBÓT

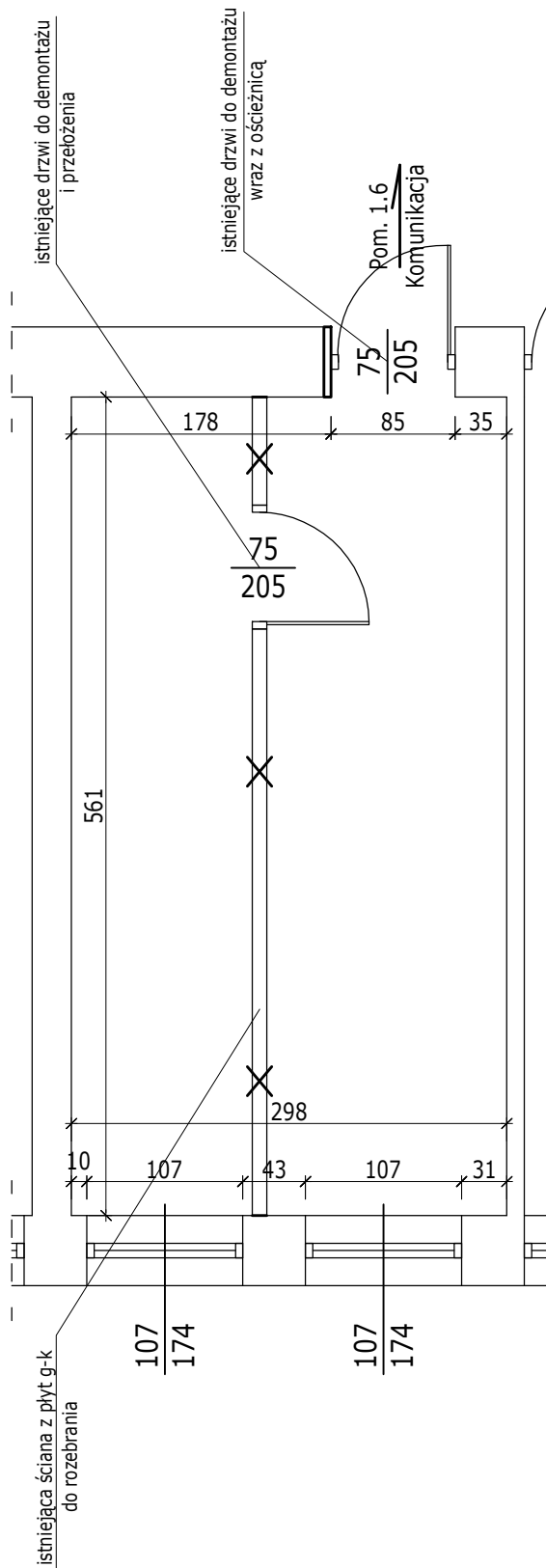

ZAKRES ROBÓT:

1. Płytki podłogowe do skucia -> 16,65m²
2. Cokół do skucia -> 2,66m²
3. Płytki podłogowe do wykonania -> 18,00m²
4. Cokół do wykonania -> 1,73m²
5. Malowanie lamperii -> 30,96m²
6. Malowanie ścian -> 14,34m²
7. Malowanie sufitu -> 17,15m²
8. Demontaż istniejących drzwi wraz z ościeżnicą - 1 sztuka
9. Rozebranie ściany działowej - 16,33m²
10. Przełożenie istniejących drzwi z pomieszczenia magazynu leków wraz z ościeżnicą - 1 sztuka
11. Wymiana/Nowe gniazka elektryczne (zgodnie z rys. Rzut Parteru - Rozkład el. elektrycznych)
12. Wymiana/Nowy włącznik prądu (zgodnie z rys. Rzut Parteru - Rozkład el. elektrycznych)
13. Wymiana/Nowe lampy oświetleniowe (zgodnie z rys. Rzut Parteru - Rozkład el. elektrycznych)

UWAGA!

Przed przystąpieniem do wyceny wszystkie wymiary należy sprawdzić w naturze.

Rysunek należy rozpatrywać razem z rysunkami rozkładu elementów elektrycznych oraz wodno-kanalizacyjnych.



Marcin Józwiak
09-402 Płock, ul. Traugutta 23
kom. 504 - 297 - 690

TYTUŁ RYSUNKU: ZAKRES ROBÓT
POM. 1.14 POM. SOCJALNE, POM. 1.15 MAGAZYN LEKÓW

PROJEKT: Remont budynku SP ZOZ WSPRITS w Płocku Oddział w Płocku przy ul. Strzeleckiej 3	SKALA: 1:50
INWESTOR: Samodzielny Publiczny Zakład Opieki Zdrowotnej Wojewódzka Stacja Pogotowia Ratunkowego i Transportu Sanitarnego w Płocku ul. Gwardii Ludowej 5, 09-400 Płock	RYS. NR: 19 DATA: 08.2017r
PROJEKTANT: LECH JEZIAK uprawnienia Architektoniczne i Konstrukcyjne - Inżynierskie nr 178/WA/75	PODPIS:
AUTOR OPRACOWANIA: MARCIN JÓZWIAK	PODPIS:

POM. NR 1.16 POM. ADMINISTRACYJNO-SOCJALNE

ZAKRES ROBÓT

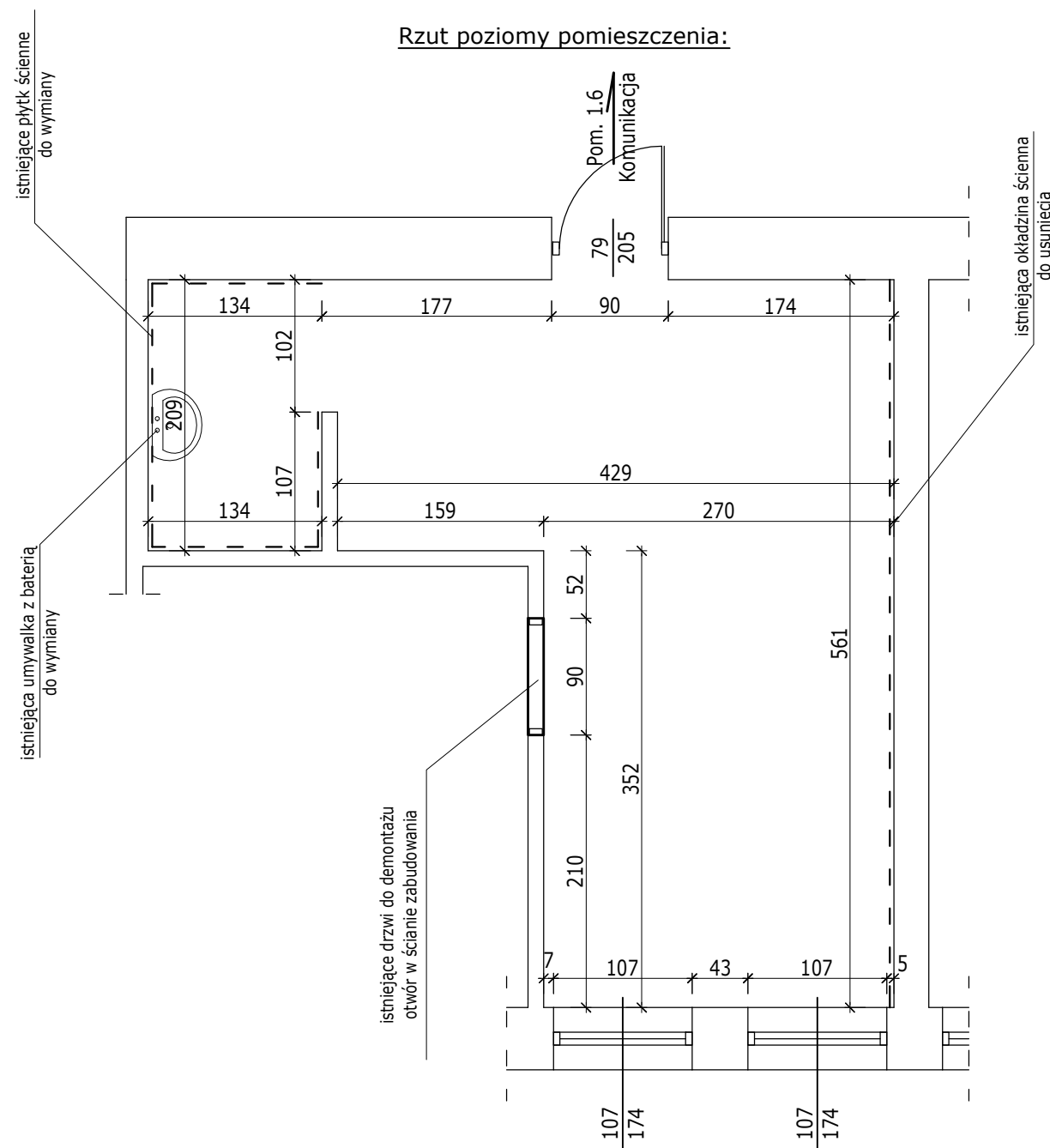

ZAKRES ROBÓT:

1. Demontaż okładzin ściennych -> 16,33m²
2. Demontaż istniejącej umywalki z baterią -> 1sztuka
3. Płytki podłogowe do skucia -> 22,93m²
4. Płytki ścienne do skucia -> 16,47m²
5. Cokół do skucia -> 2,49m²
6. Płytki podłogowe do wykonania -> 22,93m²
7. Cokół do wykonania -> 2,49m²
8. Płytki ścienne do wykonania -> 16,47m²
9. Malowanie lamperii -> 36,44m²
10. Malowanie ścian -> 15,90m²
11. Wymiana kasetonów sufitowych -> 21,83m²
12. Montaż nowej umywalki z baterią -> 1sztuka
13. Punkt poboru ciepłej wody - 1sztuka
(zgodnie z rys. Rzut Parteru - Rozkład el. wod-kan)
14. Wymiana/Nowe gniazka elektryczne
(zgodnie z rys. Rzut Parteru - Rozkład el. elektrycznych)
15. Wymiana/Nowy włącznik prądu
(zgodnie z rys. Rzut Parteru - Rozkład el. elektrycznych)
16. Wymiana/Nowe lampy oświetleniowe
(zgodnie z rys. Rzut Parteru - Rozkład el. elektrycznych)

UWAGA!

Przed przystąpieniem do wyceny wszystkie wymiary należy sprawdzić w naturze.

Rysunek należy rozpatrywać razem z rysunkami rozkładu elementów elektrycznych oraz wodno-kanalizacyjnych.

 <p>eMJotPROJEKT Marcin Józwiak 09-402 Płock, ul. Traugutta 23 kom. 504 - 297 - 690</p>	
TYTUŁ RYSUNKU: ZAKRES ROBÓT POM. 1.16 POM. ADMINISTRACYJNO-SOCJALNE	
PROJEKT: Remont budynku SP ZOZ WSPRiTS w Płocku Oddział w Płocku przy ul. Strzeleckiej 3	SKALA: 1:50
INWESTOR: Samodzielny Publiczny Zakład Opieki Zdrowotnej Wojewódzka Stacja Pogotowia Ratunkowego i Transportu Sanitarnego w Płocku ul. Gwardii Ludowej 5, 09-400 Płock	RYS. NR: 20 DATA: 08.2017r
PROJEKTANT: LECH JEZIAK uprawnienia Architektoniczne i Konstrukcyjno - Inżynierskie nr 178/WA/75	PODPIS:
AUTOR OPRACOWANIA: MARCIN JÓŻWIAK	PODPIS:

POM. NR 1.17 POM. ADMINISTRACYJNO-SOCJALNE

ZAKRES ROBÓT

Rzut poziomy pomieszczenia:

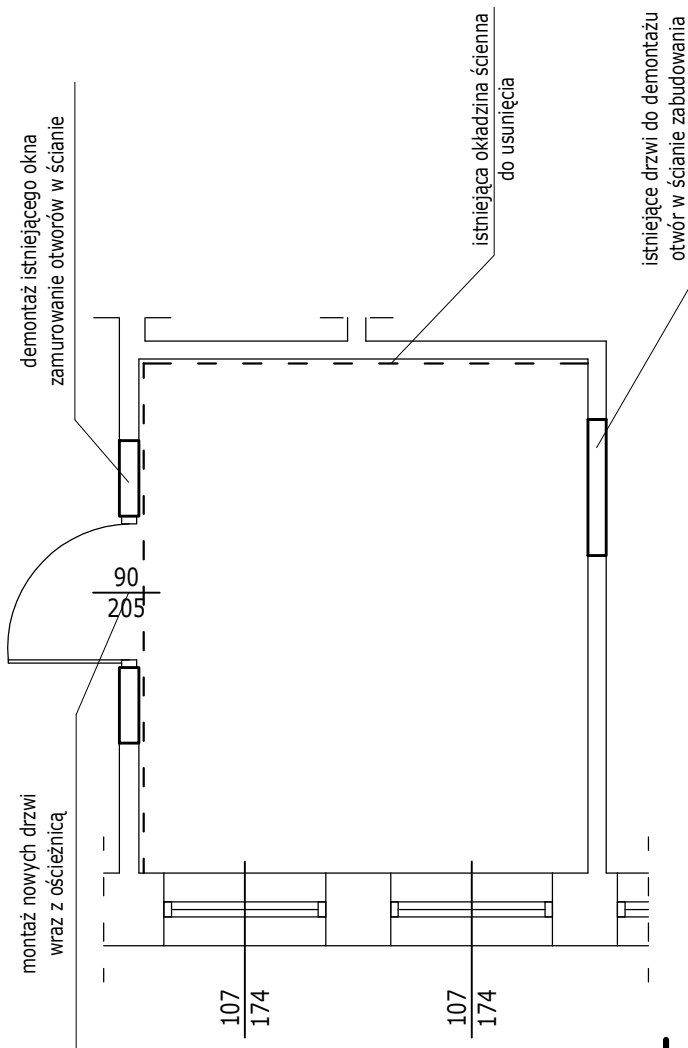

ZAKRES ROBÓT:

1. Demontaż okładzin ściennych -> 18,36m²
2. Demontaż istniejących drzwi z ościeżnicą -> 1sztuka
3. Zabudowanie otworu po drzwiach -> 1,85m²
4. Demontaż istniejącego okna -> 1sztuka
5. Powiększenie otworu pod drzwi -> 0,96m²
6. Zwężenie otworu po oknie -> 1,10m²
7. Montaż nowych drzwi z ościeżnicą -> 1sztuka
8. Płytki podłogowe do skucia -> 10,72m²
9. Cokół do skucia -> 1,18m²
10. Płytki podłogowe do wykonania -> 10,74m²
11. Cokół do wykonania -> 1,17m²
12. Malowanie lamperii -> 10,18m²
13. Malowanie ścian -> 9,74m²
14. Wymiana kasetonów sufitowych -> 10,10m²
15. Wymiana/Nowe gniazka elektryczne (zgodnie z rys. Rzut Parteru - Rozkład el. elektrycznych)
16. Wymiana/Nowy włącznik prądu (zgodnie z rys. Rzut Parteru - Rozkład el. elektrycznych)
17. Wymiana/Nowe lampy oświetleniowe (zgodnie z rys. Rzut Parteru - Rozkład el. elektrycznych)

UWAGA!

Przed przystąpieniem do wyceny wszystkie wymiary należy sprawdzić w naturze.

Rysunek należy rozpatrywać razem z rysunkami rozkładu elementów elektrycznych oraz wodno-kanalizacyjnych.



eM Jot
PROJEKT

eMJotPROJEKT

Marcin Józwiak

09-402 Płock, ul. Traugutta 23
kom. 504 - 297 - 690

TYTUŁ RYSUNKU: ZAKRES ROBÓT
POM. 1.17 POM. ADMINISTRACYJNO-SOCJALNE

PROJEKT: Remont budynku SP ZOZ WSPRITS w Płocku Oddział w Płocku przy ul. Strzeleckiej 3	SKALA: 1:50
--------------------------------------------------------------------------------------------------------	----------------

INWESTOR: Samodzielny Publiczny Zakład Opieki Zdrowotnej Wojewódzka Stacja Pogotowia Ratunkowego i Transportu Sanitarnego w Płocku ul. Gwardii Ludowej 5, 09-400 Płock	RYS. NR: 21
	DATA: 08.2017r

PROJEKTANT: LECH JEZIAK uprawnienia Architektoniczne i Konstrukcyjno - Inżynierskie nr 178/WA/75	PODPIS:
--------------------------------------------------------------------------------------------------------	---------

AUTOR OPRACOWANIA: MARCIN JÓZWIAK	PODPIS:
-----------------------------------	---------

POM. NR 2.1 KORYTARZ

ZAKRES ROBÓT

Rzut poziomy pomieszczenia:

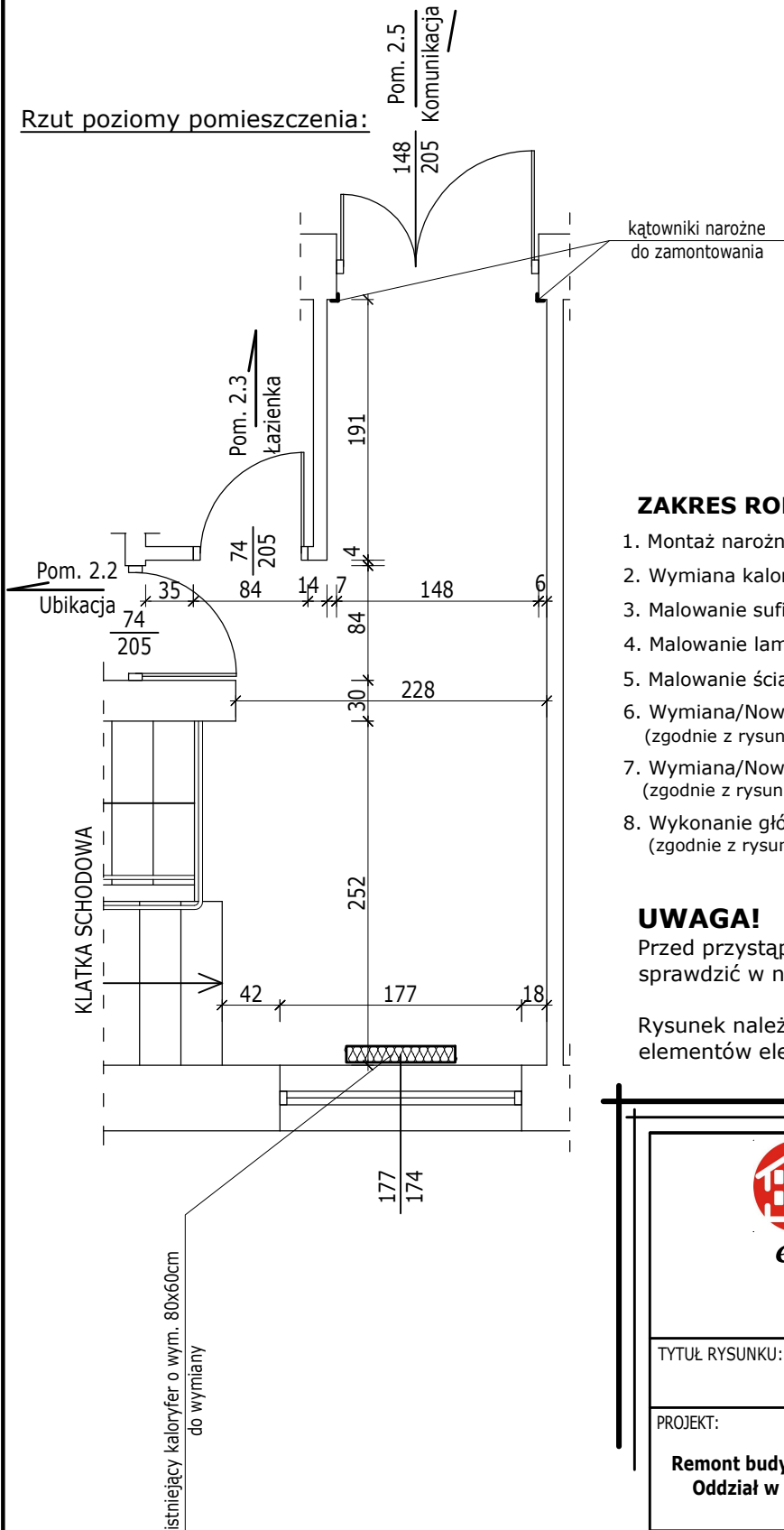

ZAKRES ROBÓT:

1. Montaż narożnej odbojnicy elastycznej płaskiej -> 2szt. x 1,5mb
2. Wymiana kaloryfera 80x60cm -> 1sztuka
3. Malowanie sufitu -> 12,61m²
4. Malowanie lamperii -> 22,16m²
5. Malowanie ścian -> 8,44m²
6. Wymiana/Nowy włącznik prądu (zgodnie z rysunkiem Rzut Piętra - Rozkład el. elektrycznych)
7. Wymiana/Nowe lampy oświetleniowe (zgodnie z rysunkiem Rzut Piętra - Rozkład el. elektrycznych)
8. Wykonanie głównego wyłącznika prądu (zgodnie z rysunkiem Rzut Piętra - Rozkład el. elektrycznych)

UWAGA!

Przed przystąpieniem do wyceny wszystkie wymiary należy sprawdzić w naturze.

Rysunek należy rozpatrywać razem z rysunkami rozkładu elementów elektrycznych oraz wodno-kanalizacyjnych.



Marcin Józwiak
09-402 Płock, ul. Traugutta 23
kom. 504 - 297 - 690

TYTUŁ RYSUNKU: ZAKRES ROBÓT
POM. 2.1 KORYTARZ

PROJEKT:	SKALA:
Remont budynku SP ZOZ WSPRITS w Płocku Oddział w Płocku przy ul. Strzeleckiej 3	1:50

INWESTOR: Samodzielny Publiczny Zakład Opieki Zdrowotnej Wojewódzka Stacja Pogotowia Ratunkowego i Transportu Sanitarnego w Płocku ul. Gwardii Ludowej 5, 09-400 Płock	RYS. NR: 22
	DATA: 08.2017r

PROJEKTANT:	LECH JEZIAK uprawnienia Architektoniczne i Konstrukcyjno - Inżynierskie nr 178/WA/75	PODPIS:
-------------	--------------------------------------------------------------------------------------------	---------

AUTOR OPRAWOWANIA:	MARCIN JÓZWIAK	PODPIS:
--------------------	----------------	---------

POM. NR 2.2 UBIKACJA ZAKRES ROBÓT

Rzut poziomy pomieszczenia:

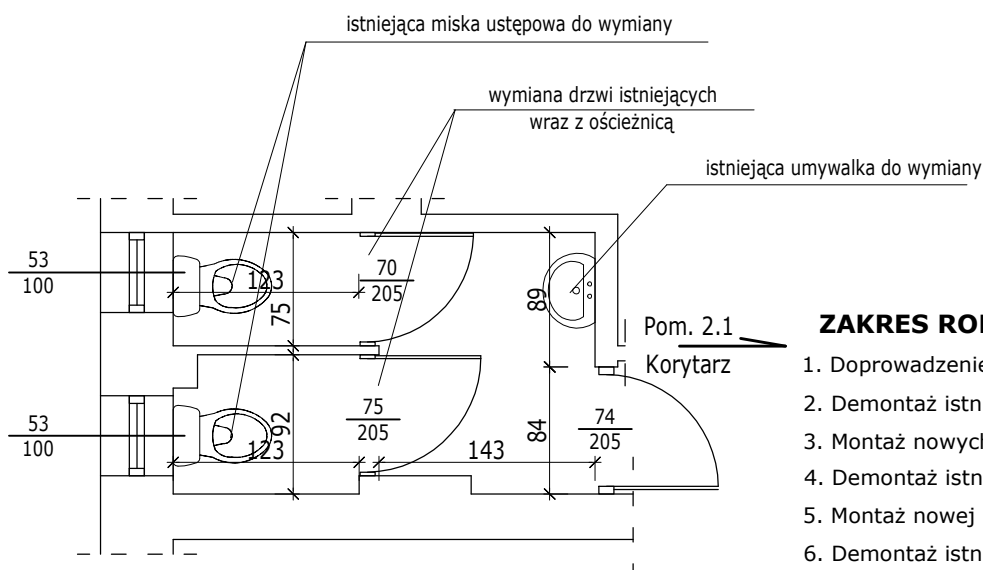

ZAKRES ROBÓT:

1. Doprowadzenie punktu poboru ciepłej wody
2. Demontaż istniejących drzwi z ościeżnicą -> 2sztuki
3. Montaż nowych drzwi wraz z ościeżnicą -> 2sztuki
4. Demontaż istniejącej miski ustępowej -> 2sztuki
5. Montaż nowej miski ustępowej -> 2sztuki
6. Demontaż istniejącej umywalki z baterią -> 1sztuka
7. Montaż nowej umywalki z baterią -> 1sztuka
8. Malowanie sufitu -> 4,62m²
9. Punkt poboru ciepłej wody - 1sztuka
(zgodnie z rys. Rzut Piętra - Rozkład el. wod-kan)
10. Wymiana/Nowe gniazka elektryczne
(zgodnie z rys. Rzut Piętra - Rozkład el. elektrycznych)
11. Wymiana/Nowy włącznik prądu
(zgodnie z rys. Rzut Piętra - Rozkład el. elektrycznych)
12. Wymiana/Nowe lampy oświetleniowe
(zgodnie z rys. Rzut Piętra - Rozkład el. elektrycznych)

UWAGA!

Przed przystąpieniem do wyceny wszystkie wymiary należy sprawdzić w naturze.

Rysunek należy rozpatrywać razem z rysunkami rozkładu elementów elektrycznych oraz wodno-kanalizacyjnych.



Marcin Józwiak
09-402 Płock, ul. Traugutta 23
kom. 504 - 297 - 690

TYTUŁ RYSUNKU:		ZAKRES ROBÓT POM. 2.3 ŁAZIENKA
PROJEKT:	Remont budynku SP ZOZ WSPRITS w Płocku Oddział w Płocku przy ul. Strzeleckiej 3	SKALA: 1:50
INWESTOR:	Samodzielny Publiczny Zakład Opieki Zdrowotnej Wojewódzka Stacja Pogotowia Ratunkowego i Transportu Sanitarnego w Płocku ul. Gwardii Ludowej 5, 09-400 Płock	RYS. NR: 23 DATA: 08.2017r
PROJEKTANT:	LECH JEZIAK uprawnienia Architektoniczne i Konstrukcyjno - Inżynierskie nr 178/WA/75	PODPIS:
AUTOR OPRAWOWANIA:	MARCIN JÓZWIAK	PODPIS:

POM. NR 2.3 ŁAZIENKA

ZAKRES ROBÓT

Rzut poziomy pomieszczenia:

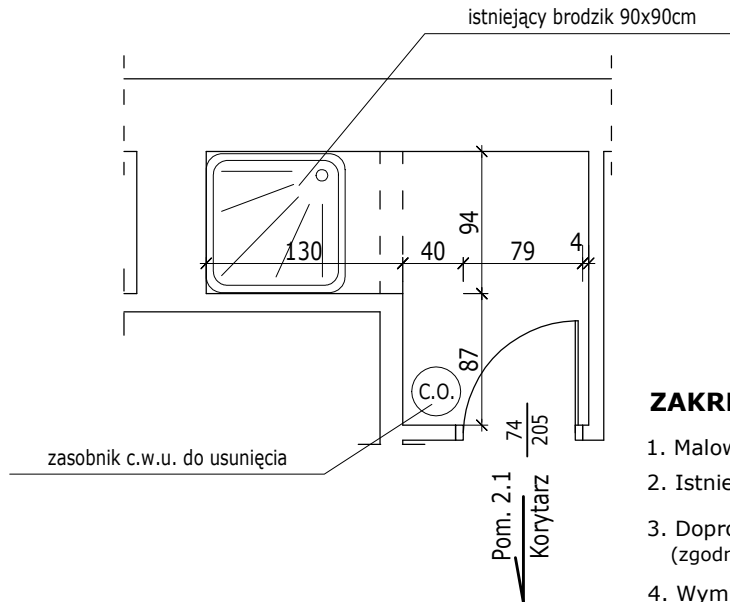

ZAKRES ROBÓT:

1. Malowanie sufitu -> 3,45m²
2. Istniejący zasobnik c.w.u. do usunięcia -> 1sztuka
3. Doprowadzenie jednego punktu poboru ciepłej wody (zgodnie z rys. Rzut Parteru - Rozkład el. wodno-kanalizacyjnych)
4. Wymiana/Nowe gniazka elektryczne (zgodnie z rysunkiem Rzut Piętra - Rozkład el. elektrycznych)
5. Wymiana/Nowy włącznik prądu (zgodnie z rysunkiem Rzut Piętra - Rozkład el. elektrycznych)
6. Wymiana/Nowe lampy oświetleniowe (zgodnie z rysunkiem Rzut Piętra - Rozkład el. elektrycznych)

UWAGA!

Przed przystąpieniem do wyceny wszystkie wymiary należy sprawdzić w naturze.

Rysunek należy rozpatrywać razem z rysunkami rozkładu elementów elektrycznych oraz wodno-kanalizacyjnych.



Marcin Józwiak
09-402 Płock, ul. Traugutta 23
kom. 504 - 297 - 690

TYTUŁ RYSUNKU: ZAKRES ROBÓT
POM. 2.3 ŁAZIENKA

PROJEKT: **Remont budynku SP ZOZ WSPRITS w Płocku
Oddział w Płocku przy ul. Strzeleckiej 3** SKALA: 1:50

INWESTOR: Samodzielny Publiczny Zakład Opieki Zdrowotnej
Wojewódzka Stacja Pogotowia Ratunkowego
i Transportu Sanitarnego w Płocku
ul. Gwardii Ludowej 5, 09-400 Płock RYS. NR: 24
DATA: 08.2017r

PROJEKTANT: LECH JEZIAK
uprawnienia Architektoniczne i Konstrukcyjno - Inżynierskie
nr 178/WA/75

PODPIS:

AUTOR OPRACOWANIA: MARCIN JÓZWIAK

PODPIS:

POM. NR 2.4 BRUDOWNIK

ZAKRES ROBÓT

Rzut poziomy pomieszczenia:

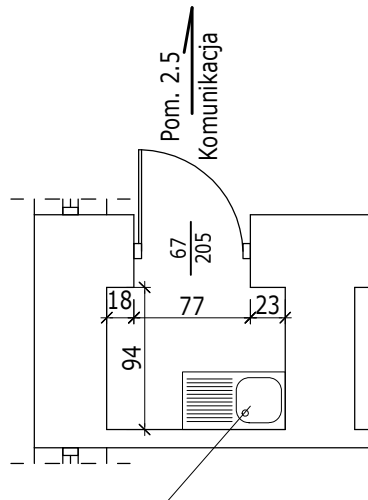

istniejący zlew do wymiany

ZAKRES ROBÓT:

1. Malowanie sufitu -> 1,11m²
2. Istniejący zlew stalowy wraz z baterią do demontażu -> 1sztuka
3. Montaż nowego zlewu stalowego wraz z baterią -> 1sztuka
4. Doprowadzenie jednego punktu poboru ciepłej wody (zgodnie z rys. Rzut Parteru - Rozkład el. wodno-kanalizacyjnych)
5. Wymiana/Nowe gniazka elektryczne (zgodnie z rysunkiem Rzut Piętra - Rozkład el. elektrycznych)
6. Wymiana/Nowy włącznik prądu (zgodnie z rysunkiem Rzut Piętra - Rozkład el. elektrycznych)
7. Wymiana/Nowe lampy oświetleniowe (zgodnie z rysunkiem Rzut Piętra - Rozkład el. elektrycznych)

UWAGA!

Przed przystąpieniem do wyceny wszystkie wymiary należy sprawdzić w naturze.

Rysunek należy rozpatrywać razem z rysunkami rozkładu elementów elektrycznych oraz wodno-kanalizacyjnych.



Marcin Józwiak
09-402 Płock, ul. Traugutta 23
kom. 504 - 297 - 690

TYTUŁ RYSUNKU: ZAKRES ROBÓT
POM. 2.4 BRUDOWNIK

PROJEKT: **Remont budynku SP ZOZ WSPRITS w Płocku
Oddział w Płocku przy ul. Strzeleckiej 3** SKALA: 1:50

INWESTOR: Samodzielny Publiczny Zakład Opieki Zdrowotnej
Wojewódzka Stacja Pogotowia Ratunkowego
i Transportu Sanitarnego w Płocku
ul. Gwardii Ludowej 5, 09-400 Płock RYS. NR: 25
DATA: 08.2017r

PROJEKTANT: LECH JEZIAK
uprawnienia Architektoniczne i Konstrukcyjno - Inżynierskie
nr 178/WA/75 PODPIS:

AUTOR OPRACOWANIA: MARCIN JÓZWIAK PODPIS:

POM. NR 2.5 KOMUNIKACJA

ZAKRES ROBÓT

Rzut poziomy pomieszczenia:

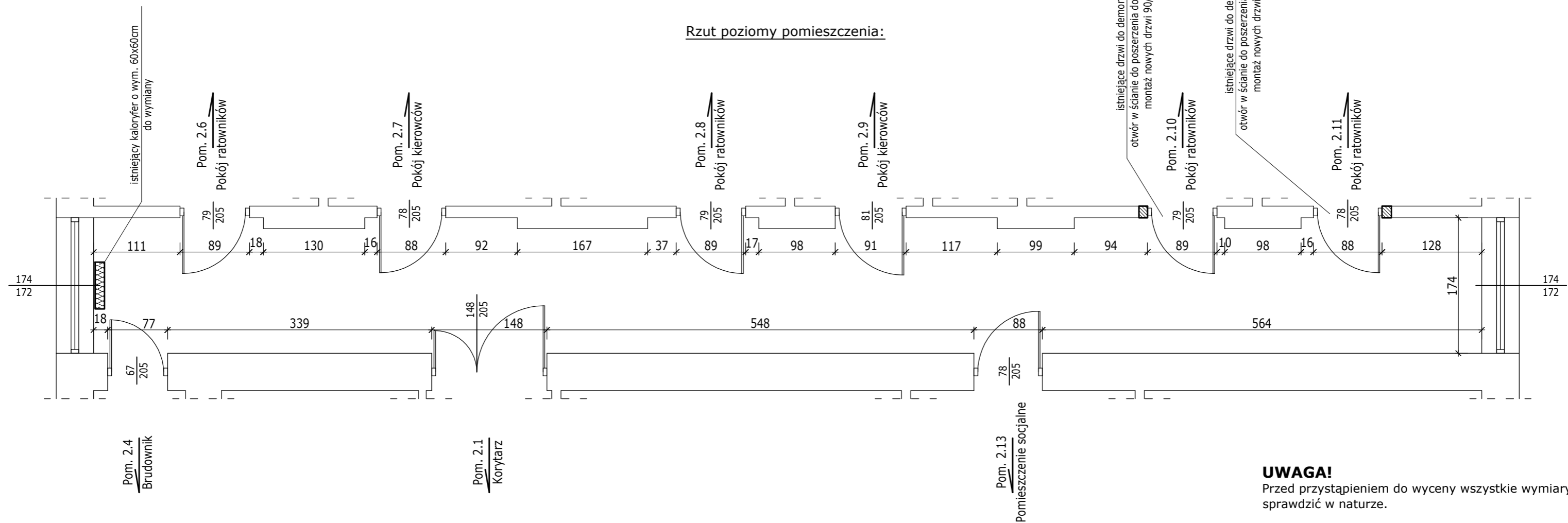

UWAGA!

Przed przystąpieniem do wyceny wszystkie wymiary należy sprawdzić w naturze.

Rysunek należy rozpatrywać razem z rysunkami rozkładu elementów elektrycznych oraz wodno-kanalizacyjnych.

ZAKRES ROBÓT:

1. Malowanie lamperii -> 72,40m²
2. Malowanie ścian -> 28,41m²
3. Malowanie sufitu -> 30,18m²
4. Wymiana kaloryfera 60x60cm -> 1sztuka
5. Wymiana/Nowe gniazka elektryczne (zgodnie z rysunkiem Rzut Piętra - Rozkład el. elektrycznych)
6. Wymiana/Nowy włącznik prądu (zgodnie z rysunkiem Rzut Piętra - Rozkład el. elektrycznych)
7. Wymiana/Nowe lampy oświetleniowe (zgodnie z rysunkiem Rzut Piętra - Rozkład el. elektrycznych)

 <p>eM Jot PROJEKT eMJotPROJEKT</p> <p>Marcin Józwiak 09-402 Płock, ul. Traugutta 23 kom. 504 - 297 - 690</p>		
TYTUŁ RYSUNKU:		ZAKRES ROBÓT POM. 2.5 KOMUNIKACJA
PROJEKT:	Remont budynku SP ZOZ WSPRITS w Płocku Oddział w Płocku przy ul. Strzeleckiej 3	SKALA: 1:50
INWESTOR:	Samodzielny Publiczny Zakład Opieki Zdrowotnej Wojewódzka Stacja Pogotowia Ratunkowego i Transportu Sanitarnego w Płocku ul. Gwardii Ludowej 5, 09-400 Płock	RYS. NR: 26 DATA: 08.2017r
PROJEKTANT:	LECH JEZIAK uprawnienia Architektoniczne i Konstrukcyjne - Inżynierskie nr 178/WA/75	PODPIS:
AUTOR OPRACOWANIA:	MARCIN JÓZWIAK	PODPIS:

POM. NR 2.6 POKÓJ RATOWNIKÓW

ZAKRES ROBÓT

Rzut poziomy pomieszczenia:

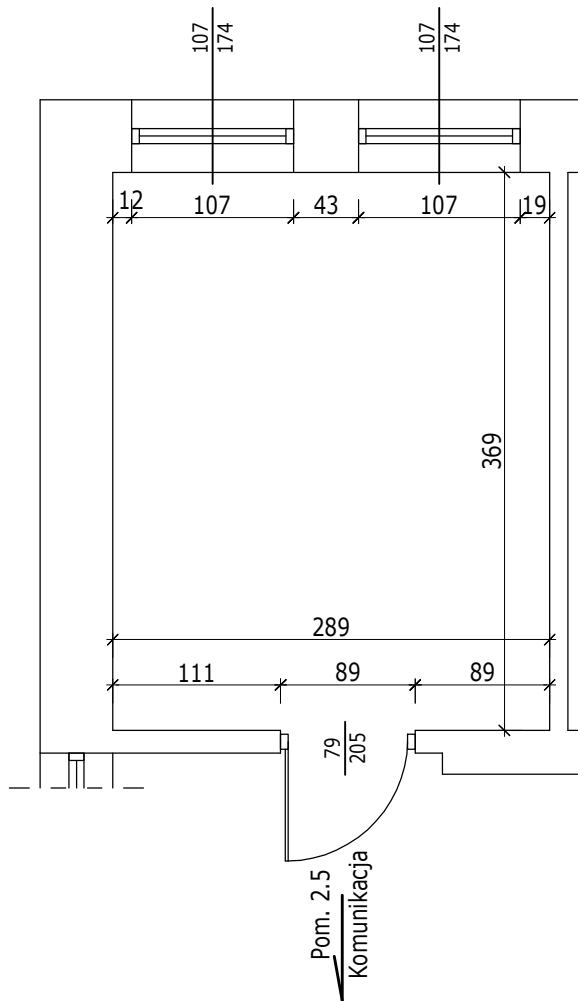

ZAKRES ROBÓT:

1. Malowanie lamperii -> 12,68m²
2. Malowanie ścian -> 16,50m²
3. Malowanie sufitu -> 10,66m²
4. Wymiana/Nowe gniazka elektryczne
(zgodnie z rysunkiem Rzut Piętra - Rozkład el. elektrycznych)
5. Wymiana/Nowy włącznik prądu
(zgodnie z rysunkiem Rzut Piętra - Rozkład el. elektrycznych)
6. Wymiana/Nowe lampy oświetleniowe
(zgodnie z rysunkiem Rzut Piętra - Rozkład el. elektrycznych)

UWAGA!

Przed przystąpieniem do wyceny wszystkie wymiary należy sprawdzić w naturze.

Rysunek należy rozpatrywać razem z rysunkami rozkładu elementów elektrycznych oraz wodno-kanalizacyjnych.



Marcin Józwiak
09-402 Płock, ul. Traugutta 23
kom. 504 - 297 - 690

TYTUŁ RYSUNKU: ZAKRES ROBÓT
POM. 2.6 POKÓJ RATOWNIKÓW

PROJEKT: Remont budynku SP ZOZ WSPRITS w Płocku Oddział w Płocku przy ul. Strzeleckiej 3	SKALA: 1:50
INWESTOR: Samodzielny Publiczny Zakład Opieki Zdrowotnej Wojewódzka Stacja Pogotowia Ratunkowego i Transportu Sanitarnego w Płocku ul. Gwardii Ludowej 5, 09-400 Płock	RYS. NR: 27 DATA: 08.2017r
PROJEKTANT: LECH JEZIAK uprawnienia Architektoniczne i Konstrukcyjno - Inżynierskie nr 178/WA/75	PODPIS:
AUTOR OPRACOWANIA: MARCIN JÓZWIAK	PODPIS:

POM. NR 2.7 POKÓJ KIEROWCÓW

ZAKRES ROBÓT

Rzut poziomy pomieszczenia:

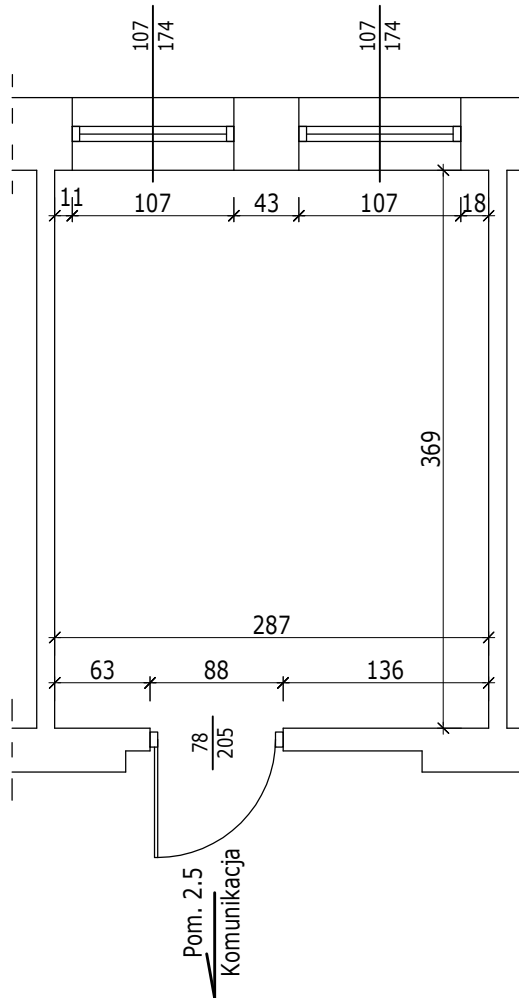

ZAKRES ROBÓT:

1. Malowanie lamperii -> 14,65m²
2. Malowanie ścian -> 16,46m²
3. Malowanie sufitu -> 10,59m²
4. Wymiana/Nowe gniazka elektryczne (zgodnie z rysunkiem Rzut Piętra - Rozkład el. elektrycznych)
5. Wymiana/Nowy włącznik prądu (zgodnie z rysunkiem Rzut Piętra - Rozkład el. elektrycznych)
6. Wymiana/Nowe lampy oświetleniowe (zgodnie z rysunkiem Rzut Piętra - Rozkład el. elektrycznych)

UWAGA!

Przed przystąpieniem do wyceny wszystkie wymiary należy sprawdzić w naturze.

Rysunek należy rozpatrywać razem z rysunkami rozkładu elementów elektrycznych oraz wodno-kanalizacyjnych.



Marcin Jóźwiak
09-402 Płock, ul. Traugutta 23
kom. 504 - 297 - 690

TYTUŁ RYSUNKU: ZAKRES ROBÓT
POM. 2.7 POKÓJ KIEROWCÓW

PROJEKT: Remont budynku SP ZOZ WSPRITS w Płocku Oddział w Płocku przy ul. Strzeleckiej 3	SKALA: 1:50
INWESTOR: Samodzielny Publiczny Zakład Opieki Zdrowotnej Wojewódzka Stacja Pogotowia Ratunkowego i Transportu Sanitarnego w Płocku ul. Gwardii Ludowej 5, 09-400 Płock	RYS. NR: 28 DATA: 08.2017r
PROJEKTANT: LECH JEZIAK uprawnienia Architektoniczne i Konstrukcyjno - Inżynierskie nr 178/WA/75	PODPIS:
AUTOR OPRACOWANIA: MARCIN JÓŹWIAK	PODPIS:

POM. NR 2.8 POKÓJ RATOWNIKÓW

ZAKRES ROBÓT

Rzut poziomy pomieszczenia:

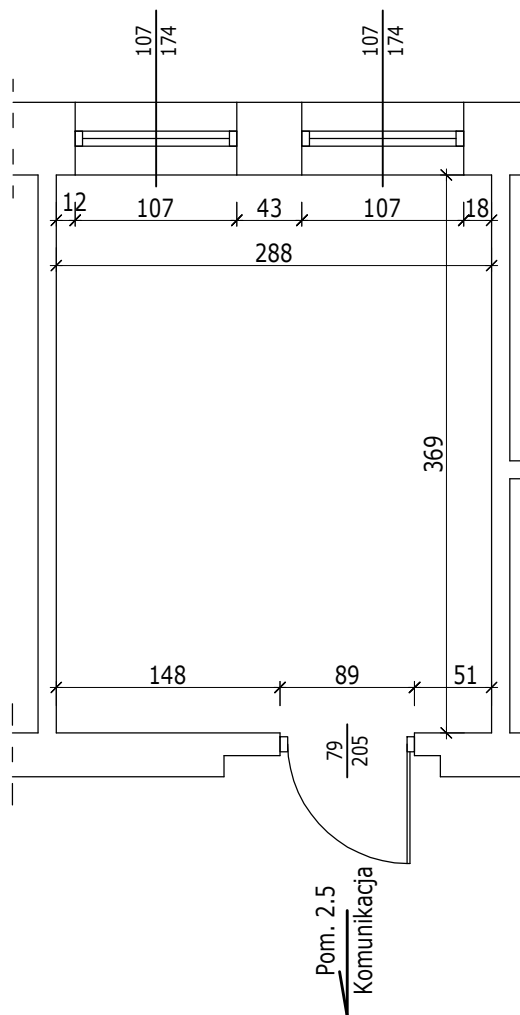

ZAKRES ROBÓT:

1. Malowanie lamperii -> 14,66m²
2. Malowanie ścian -> 16,50m²
3. Malowanie sufitu -> 10,63m²
4. Wymiana/Nowe gniazka elektryczne
(zgodnie z rysunkiem Rzut Piętra - Rozkład el. elektrycznych)
5. Wymiana/Nowy włącznik prądu
(zgodnie z rysunkiem Rzut Piętra - Rozkład el. elektrycznych)
6. Wymiana/Nowe lampy oświetleniowe
(zgodnie z rysunkiem Rzut Piętra - Rozkład el. elektrycznych)

UWAGA!

Przed przystąpieniem do wyceny wszystkie wymiary należy sprawdzić w naturze.

Rysunek należy rozpatrywać razem z rysunkami rozkładu elementów elektrycznych oraz wodno-kanalizacyjnych.



Marcin Józwiak
09-402 Płock, ul. Traugutta 23
kom. 504 - 297 - 690

TYTUŁ RYSUNKU: ZAKRES ROBÓT
POM. 2.8 POKÓJ RATOWNIKÓW

PROJEKT: Remont budynku SP ZOZ WSPRITS w Płocku Oddział w Płocku przy ul. Strzeleckiej 3	SKALA: 1:50
INWESTOR: Samodzielny Publiczny Zakład Opieki Zdrowotnej Wojewódzka Stacja Pogotowia Ratunkowego i Transportu Sanitarnego w Płocku ul. Gwardii Ludowej 5, 09-400 Płock	RYS. NR: 29 DATA: 08.2017r
PROJEKTANT: LECH JEZIAK uprawnienia Architektoniczne i Konstrukcyjno - Inżynierskie nr 178/WA/75	PODPIS:
AUTOR OPRACOWANIA: MARCIN JÓZWIAK	PODPIS:

POM. NR 2.9 POKÓJ KIEROWCÓW

ZAKRES ROBÓT

Rzut poziomy pomieszczenia:

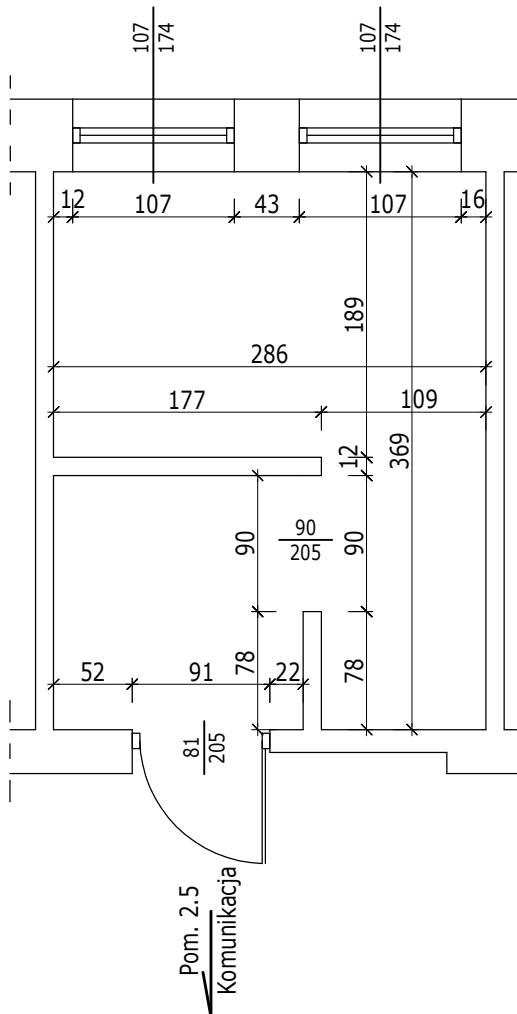

ZAKRES ROBÓT:

1. Malowanie lamperii -> 20,68m²
2. Malowanie ścian -> 24,27m²
3. Malowanie sufitu -> 10,25m²
4. Wymiana/Nowe gniazka elektryczne
(zgodnie z rysunkiem Rzut Piętra - Rozkład el. elektrycznych)
5. Wymiana/Nowy włącznik prądu
(zgodnie z rysunkiem Rzut Piętra - Rozkład el. elektrycznych)
6. Wymiana/Nowe lampy oświetleniowe
(zgodnie z rysunkiem Rzut Piętra - Rozkład el. elektrycznych)

UWAGA!

Przed przystąpieniem do wyceny wszystkie wymiary należy sprawdzić w naturze.

Rysunek należy rozpatrywać razem z rysunkami rozkładu elementów elektrycznych oraz wodno-kanalizacyjnych.



Marcin Józwiak
09-402 Płock, ul. Traugutta 23
kom. 504 - 297 - 690

TYTUŁ RYSUNKU: ZAKRES ROBÓT
POM. 2.9 POKÓJ KIEROWCÓW

PROJEKT: Remont budynku SP ZOZ WSPRITS w Płocku Oddział w Płocku przy ul. Strzeleckiej 3	SKALA: 1:50
--------------------------------------------------------------------------------------------------------	----------------

INWESTOR: Samodzielny Publiczny Zakład Opieki Zdrowotnej Wojewódzka Stacja Pogotowia Ratunkowego i Transportu Sanitarnego w Płocku ul. Gwardii Ludowej 5, 09-400 Płock	RYS. NR: 30
	DATA: 08.2017r

PROJEKTANT: LECH JEZIAK uprawnienia Architektoniczne i Konstrukcyjno - Inżynierskie nr 178/WA/75	PODPIS:
--------------------------------------------------------------------------------------------------------	---------

AUTOR OPRACOWANIA: MARCIN JÓZWIAK	PODPIS:
-----------------------------------	---------

POM. NR 2.10 POKÓJ RATOWNIKÓW

ZAKRES ROBÓT

Rzut poziomy pomieszczenia:

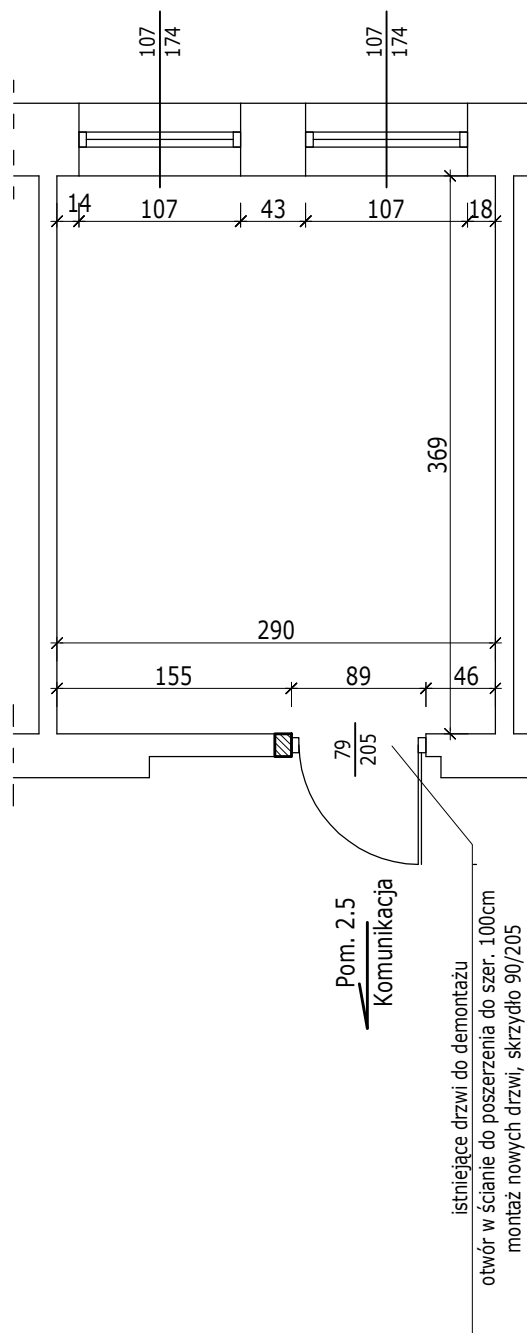

ZAKRES ROBÓT:

1. Malowanie lamperii -> 14,54m²
2. Malowanie ścian -> 16,38m²
3. Malowanie sufitu -> 10,70m²
4. Demontaż istniejących drzwi wraz z ościeżnicą -> 1sztuka
5. Poszerzenie istniejącego otworu o 11cm
6. Montaż nowych drzwi wraz z ościeżnicą (skrzydło 90/205) -> 1szt.
7. Wymiana/Nowe gniazka elektryczne
(zgodnie z rysunkiem Rzut Piętra - Rozkład el. elektrycznych)
8. Wymiana/Nowy włącznik prądu
(zgodnie z rysunkiem Rzut Piętra - Rozkład el. elektrycznych)
9. Wymiana/Nowe lampy oświetleniowe
(zgodnie z rysunkiem Rzut Piętra - Rozkład el. elektrycznych)

UWAGA!

Przed przystąpieniem do wyceny wszystkie wymiary należy sprawdzić w naturze.

Rysunek należy rozpatrywać razem z rysunkami rozkładu elementów elektrycznych oraz wodno-kanalizacyjnych.



Marcin Józwiak
09-402 Płock, ul. Traugutta 23
kom. 504 - 297 - 690

TYTUŁ RYSUNKU: ZAKRES ROBÓT
POM. 2.10 POKÓJ RATOWNIKÓW

PROJEKT: Remont budynku SP ZOZ WSPRITS w Płocku Oddział w Płocku przy ul. Strzeleckiej 3	SKALA: 1:50
INWESTOR: Samodzielny Publiczny Zakład Opieki Zdrowotnej Wojewódzka Stacja Pogotowia Ratunkowego i Transportu Sanitarnego w Płocku ul. Gwardii Ludowej 5, 09-400 Płock	RYS. NR: 31 DATA: 08.2017r
PROJEKTANT: LECH JEZIAK uprawnienia Architektoniczne i Konstrukcyjno - Inżynierskie nr 178/WA/75	PODPIS:
AUTOR OPRACOWANIA: MARCIN JÓZWIAK	PODPIS:

POM. NR 2.11 POKÓJ RATOWNIKÓW

ZAKRES ROBÓT

Rzut poziomy pomieszczenia:

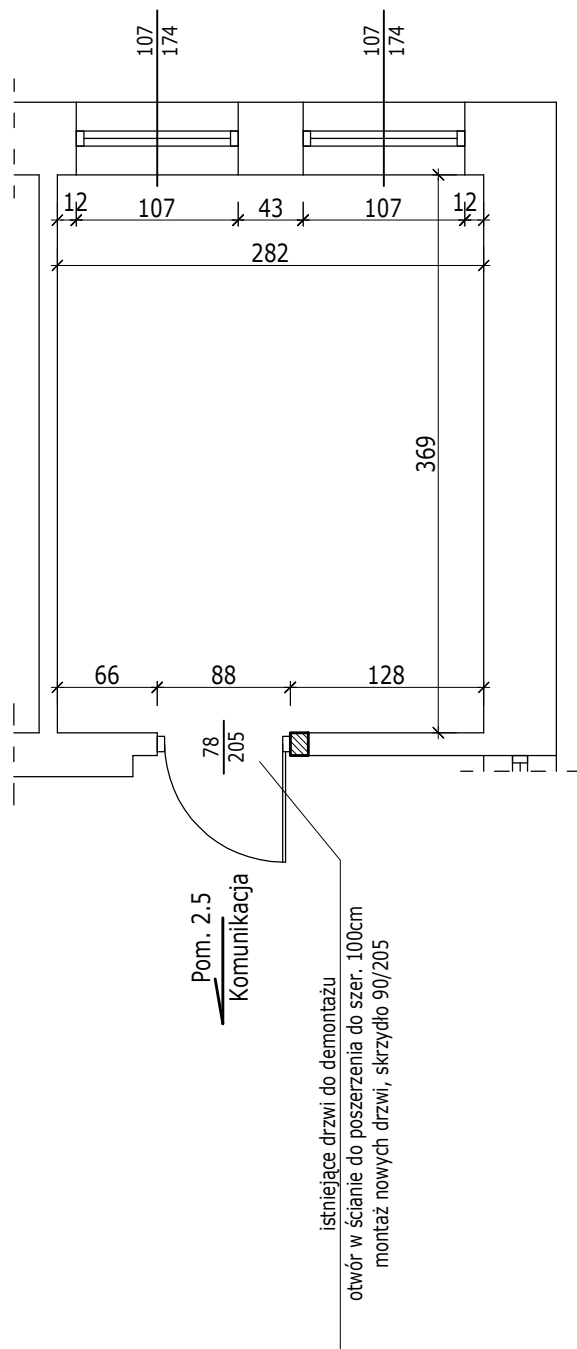

ZAKRES ROBÓT:

1. Malowanie lamperii -> 14,34m²
2. Malowanie ścian -> 16,11m²
3. Malowanie sufitu -> 10,41m²
4. Demontaż istniejących drzwi wraz z ościeżnicą -> 1sztuka
5. Poszerzenie istniejącego otworu o 12cm
6. Montaż nowych drzwi wraz z ościeżnicą (skrzydło 90/205) -> 1sz.
7. Wymiana/Nowe gniazka elektryczne
(zgodnie z rysunkiem Rzut Piętra - Rozkład el. elektrycznych)
8. Wymiana/Nowy włącznik prądu
(zgodnie z rysunkiem Rzut Piętra - Rozkład el. elektrycznych)
9. Wymiana/Nowe lampy oświetleniowe
(zgodnie z rysunkiem Rzut Piętra - Rozkład el. elektrycznych)

UWAGA!

Przed przystąpieniem do wyceny wszystkie wymiary należy sprawdzić w naturze.

Rysunek należy rozpatrywać razem z rysunkami rozkładu elementów elektrycznych oraz wodno-kanalizacyjnych.



Marcin Józwiak
09-402 Płock, ul. Traugutta 23
kom. 504 - 297 - 690

TYTUŁ RYSUNKU: ZAKRES ROBÓT
POM. 2.11 POKÓJ RATOWNIKÓW

PROJEKT:
**Remont budynku SP ZOZ WSPRITS w Płocku
Oddział w Płocku przy ul. Strzeleckiej 3**

SKALA:
1:50

INWESTOR: Samodzielny Publiczny Zakład Opieki Zdrowotnej
Wojewódzka Stacja Pogotowia Ratunkowego
i Transportu Sanitarnego w Płocku
ul. Gwardii Ludowej 5, 09-400 Płock

RYS. NR: 32
DATA: 08.2017r

PROJEKTANT: LECH JEZIAK
uprawnienia Architektoniczne i Konstrukcyjno - Inżynierskie
nr 178/WA/75

PODPIS:

AUTOR OPRACOWANIA: MARCIN JÓZWIAK

PODPIS:

POM. NR 2.12 POKÓJ KIEROWCÓW

ZAKRES ROBÓT

Rzut poziomy pomieszczenia:

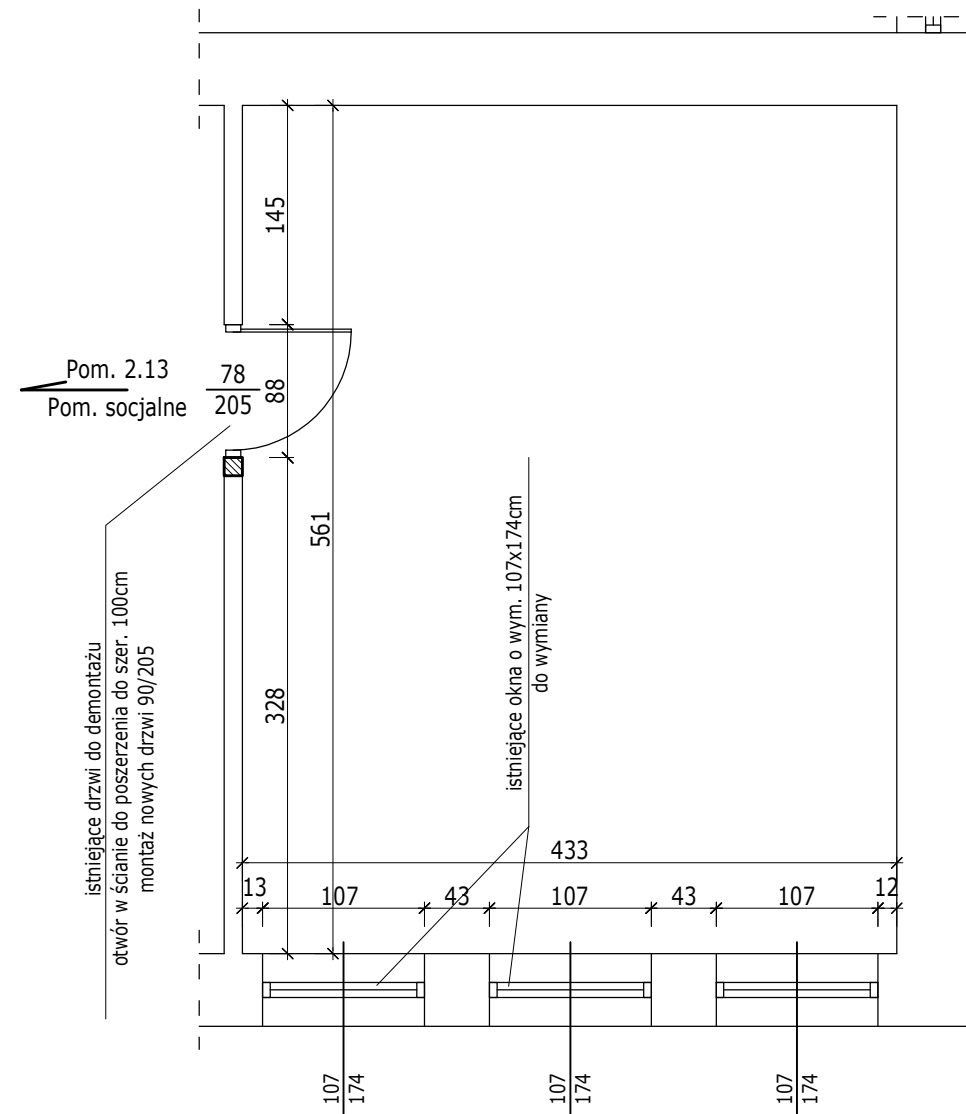

ZAKRES ROBÓT:

1. Malowanie lamperii -> 22,57m²
2. Malowanie ścian -> 24,35m²
3. Malowanie sufitu -> 24,29m²
4. Płytki podłogowe do skucia -> 25,05m²
5. Cokół do skucia -> 1,65m²
6. Płytki podłogowe do wykonania -> 25,05m²
7. Cokół do wykonania -> 1,65m²
8. Demontaż istniejących drzwi wraz z ościeżnicą -> 1sztuka
9. Poszerzenie istniejącego otworu o 12cm
10. Montaż nowych drzwi wraz z ościeżnicą (skrzydło 90/205) -> 1szt.
11. Demontaż istniejącego okna 107/174 -> 2sztuki
12. Montaż nowego okna 107/174 -> 2sztuki
13. Wymiana/Nowe gniazka elektryczne (zgodnie z rysunkiem Rzut Piętra - Rozkład el. elektrycznych)
14. Wymiana/Nowy włącznik prądu (zgodnie z rysunkiem Rzut Piętra - Rozkład el. elektrycznych)
15. Wymiana/Nowe lampy oświetleniowe (zgodnie z rysunkiem Rzut Piętra - Rozkład el. elektrycznych)

UWAGA!

Przed przystąpieniem do wyceny wszystkie wymiary należy sprawdzić w naturze.

Rysunek należy rozpatrywać razem z rysunkami rozkładu elementów elektrycznych oraz wodno-kanalizacyjnych.

 eMJotPROJEKT Marcin Józwiak 09-402 Płock, ul. Traugutta 23 kom. 504 - 297 - 690	
TYTUŁ RYSUNKU: ZAKRES ROBÓT POM. 2.12 POKÓJ KIEROWCÓW	
PROJEKT: Remont budynku SP ZOZ WSPRITS w Płocku Oddział w Płocku przy ul. Strzeleckiej 3	SKALA: 1:50
INWESTOR: Samodzielny Publiczny Zakład Opieki Zdrowotnej Wojewódzka Stacja Pogotowia Ratunkowego i Transportu Sanitarnego w Płocku ul. Gwardii Ludowej 5, 09-400 Płock	RYS. NR: 33 DATA: 08.2017r
PROJEKTANT: LECH JEZIAK uprawnienia Architektoniczne i Konstrukcyjno - Inżynierskie nr 178/WA/75	PODPIS:
AUTOR OPRACOWANIA: MARCIN JÓZWIAK	PODPIS:

POM. NR 2.13 POMIESZCZENIE SOCJALNE

ZAKRES ROBÓT

Rzut poziomy pomieszczenia:

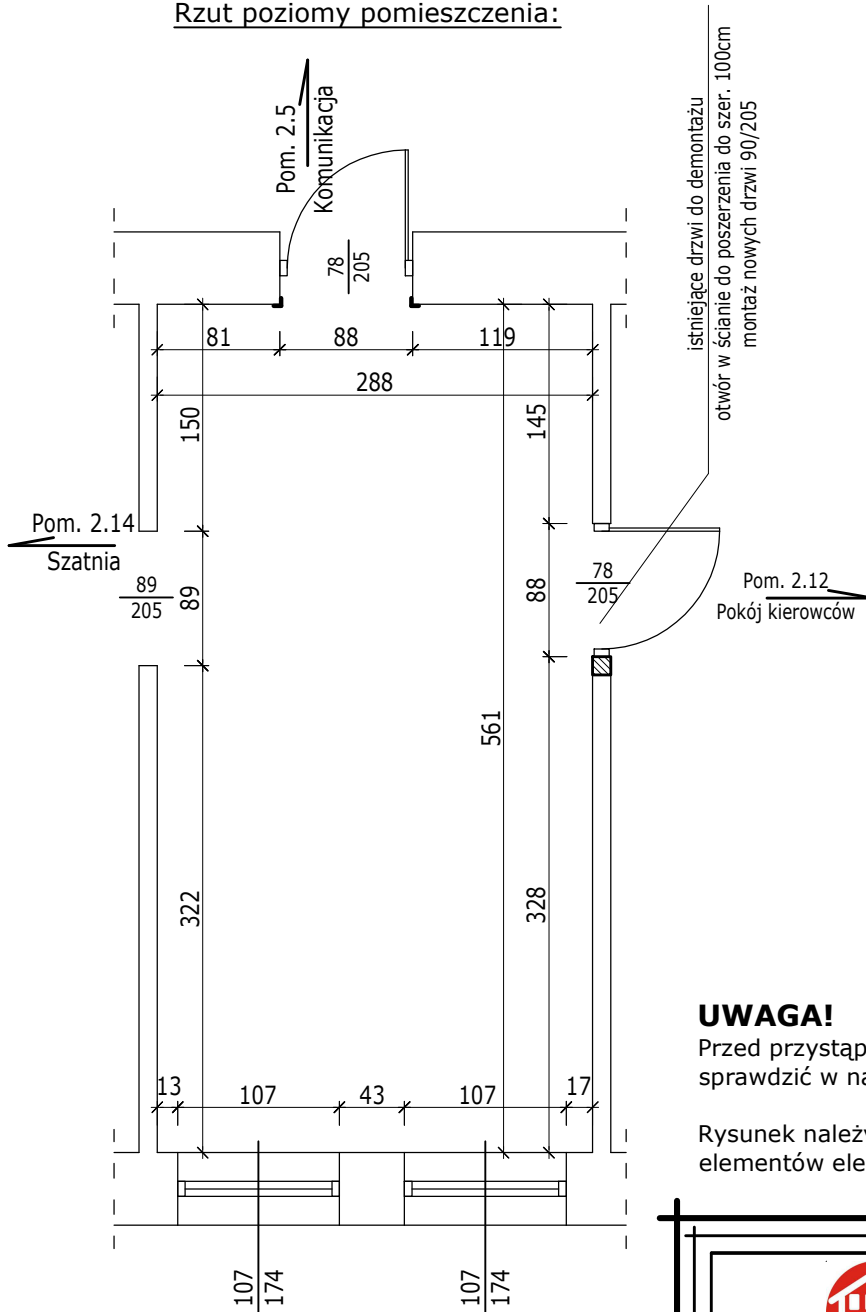

UWAGA!

Przed przystąpieniem do wyceny wszystkie wymiary należy sprawdzić w naturze.

Rysunek należy rozpatrywać razem z rysunkami rozkładu elementów elektrycznych oraz wodno-kanalizacyjnych.

ZAKRES ROBÓT:

1. Malowanie lamperii -> 17,10m²
2. Malowanie ścian -> 18,75m²
3. Malowanie sufitu -> 16,16m²
4. Płytki podłogowe do skucia -> 16,97m²
5. Cokół do skucia -> 1,27m²
6. Płytki podłogowe do wykonania -> 16,97m²
7. Cokół do wykonania -> 1,27m²
8. Montaż narożnej odbojnicy elastycznej płaskiej-> 2szt.x1,5mb
9. Wymiana/Nowe gniazka elektryczne
(zgodnie z rysunkiem Rzut Piętra - Rozkład el. elektrycznych)
10. Wymiana/Nowy włącznik prądu
(zgodnie z rysunkiem Rzut Piętra - Rozkład el. elektrycznych)
11. Wymiana/Nowe lampy oświetleniowe
(zgodnie z rysunkiem Rzut Piętra - Rozkład el. elektrycznych)



Marcin Józwiak
09-402 Płock, ul. Traugutta 23
kom. 504 - 297 - 690

TYTUŁ RYSUNKU: ZAKRES ROBÓT
POM. 2.13 POMIESZCZENIE SOCJALNE

PROJEKT: Remont budynku SP ZOZ WSPRITS w Płocku Oddział w Płocku przy ul. Strzeleckiej 3	SKALA: 1:50
INWESTOR: Samodzielny Publiczny Zakład Opieki Zdrowotnej Wojewódzka Stacja Pogotowia Ratunkowego i Transportu Sanitarnego w Płocku ul. Gwardii Ludowej 5, 09-400 Płock	RYS. NR: 34 DATA: 08.2017r
PROJEKTANT: LECH JEZIAK uprawnienia Architektoniczne i Konstrukcyjno - Inżynierskie nr 178/WA/75	PODPIS:
AUTOR OPRACOWANIA: MARCIN JÓZWIAK	PODPIS:

POM. NR 2.14 SZATNIA

ZAKRES ROBÓT

Rzut poziomy pomieszczenia:

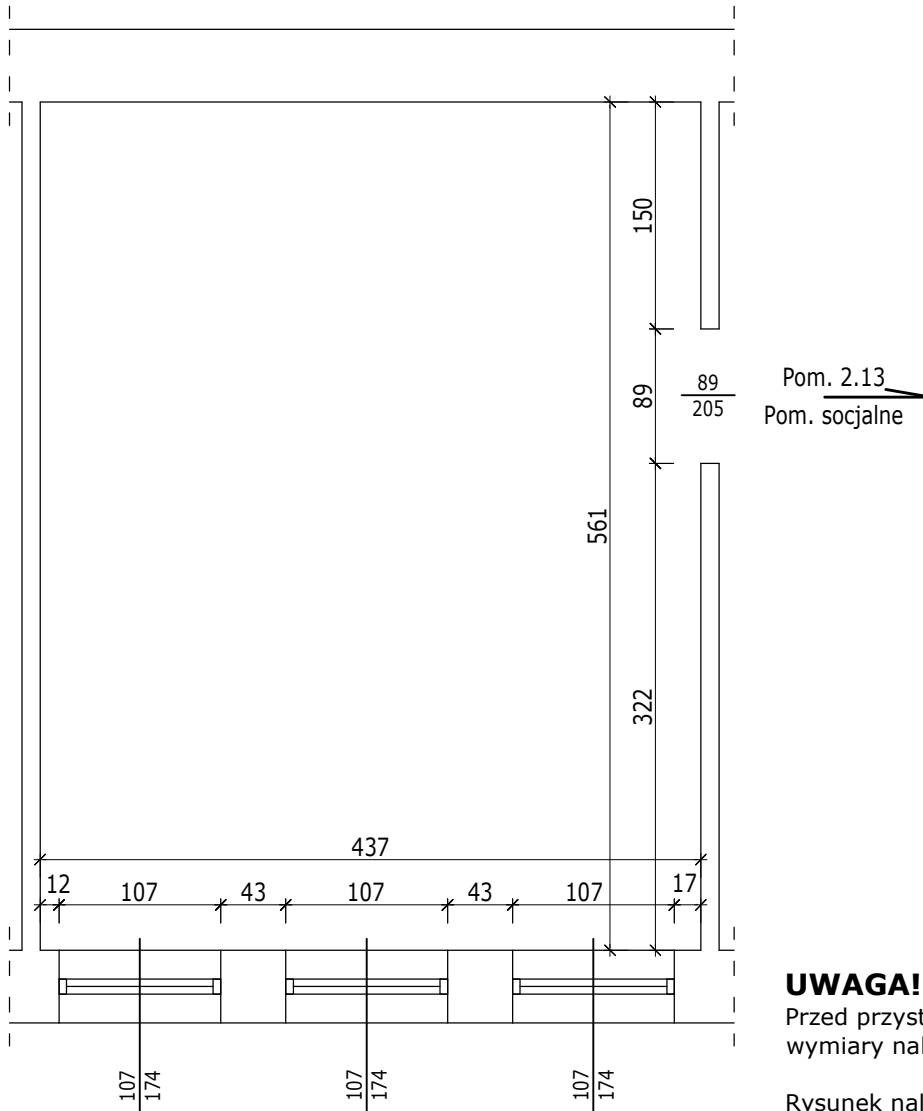

UWAGA!

Przed przystąpieniem do wyceny wszystkie wymiary należy sprawdzić w naturze.

Rysunek należy rozpatrywać razem z rysunkami rozkładu elementów elektrycznych oraz wodno-kanalizacyjnych.

ZAKRES ROBÓT:

1. Malowanie lamperii -> 48,54m²
2. Malowanie ścian -> 56,37m²
3. Malowanie sufitu -> 24,52m²
4. Wymiana/Nowe gniazka elektryczne
(zgodnie z rysunkiem Rzut Piętra - Rozkład el. elektrycznych)
5. Wymiana/Nowy włącznik prądu
(zgodnie z rysunkiem Rzut Piętra - Rozkład el. elektrycznych)
6. Wymiana/Nowe lampy oświetleniowe
(zgodnie z rysunkiem Rzut Piętra - Rozkład el. elektrycznych)



Marcin Józwiak
09-402 Płock, ul. Traugutta 23
kom. 504 - 297 - 690

TYTUŁ RYSUNKU: ZAKRES ROBÓT
POM. 2.14 SZATNIA

PROJEKT: Remont budynku SP ZOZ WSPRITS w Płocku
Oddział w Płocku przy ul. Strzeleckiej 3

SKALA: 1:50

INWESTOR: Samodzielny Publiczny Zakład Opieki Zdrowotnej
Wojewódzka Stacja Pogotowia Ratunkowego
i Transportu Sanitarnego w Płocku
ul. Gwardii Ludowej 5, 09-400 Płock

RYS. NR: 35
DATA: 08.2017r

PROJEKTANT: LECH JEZIAK
uprawnienia Architektoniczne i Konstrukcyjno - Inżynierskie
nr 178/WA/75

PODPIS:

AUTOR OPRACOWANIA: MARCIN JÓZWIAK

PODPIS:

KLATKA SCHODOWA

ZAKRES ROBÓT

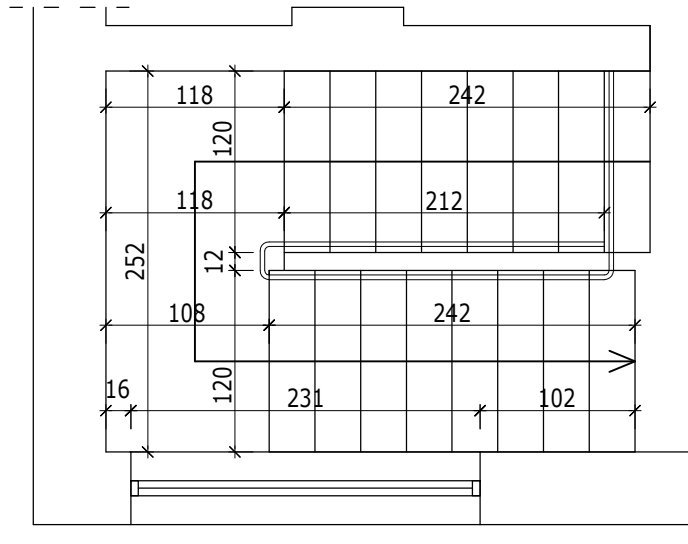

UWAGA!

Przed przystąpieniem do wyceny wszystkie wymiary należy sprawdzić w naturze.

Rysunek należy rozpatrywać razem z rysunkami rozkładu elementów elektrycznych oraz wodno-kanalizacyjnych.

ZAKRES ROBÓT:

1. Malowanie lamperii -> 19,93m²
2. Malowanie ścian -> 21,44m²
3. Malowanie sufitu -> 8,55m²
4. Płytki do skucia -> 12,92m²
5. Cokół do skucia -> 1,06m²
6. Płytki podłogowe do wykonania -> 12,92m²
7. Cokół do wykonania -> 1,06m²
8. Malowanie balustrady
9. Przesunięcie balustrady do uzyskania szer. użytecznej biegu równej 1,2m
10. Wymiana/Nowe gniazka elektryczne
(zgodnie z rysunkiem Rzut Piętra - Rozkład el. elektrycznych)
11. Wymiana/Nowy włącznik prądu
(zgodnie z rysunkiem Rzut Piętra - Rozkład el. elektrycznych)
12. Wymiana/Nowe lampy oświetleniowe
(zgodnie z rysunkiem Rzut Piętra - Rozkład el. elektrycznych)



Marcin Józwiak
09-402 Płock, ul. Traugutta 23
kom. 504 - 297 - 690

TYTUŁ RYSUNKU: ZAKRES ROBÓT
KLATKA SCHODOWA

PROJEKT:	SKALA:
Remont budynku SP ZOZ WSPRITS w Płocku Oddział w Płocku przy ul. Strzeleckiej 3	1:50

INWESTOR: Samodzielny Publiczny Zakład Opieki Zdrowotnej Wojewódzka Stacja Pogotowia Ratunkowego i Transportu Sanitarnego w Płocku ul. Gwardii Ludowej 5, 09-400 Płock	RYS. NR: 36 DATA: 08.2017r
---------------------------------------------------------------------------------------------------------------------------------------------------------------------------------	-------------------------------

PROJEKTANT: LECH JEZIAK uprawnienia Architektoniczne i Konstrukcyjne - Inżynierskie nr 178/WA/75	PODPIS:
--------------------------------------------------------------------------------------------------------	---------

AUTOR OPRACOWANIA: MARCIN JÓZWIAK	PODPIS:
-----------------------------------	---------

RZUT PARTERU

ZAKRES ROBÓT BUDOWLANYCH

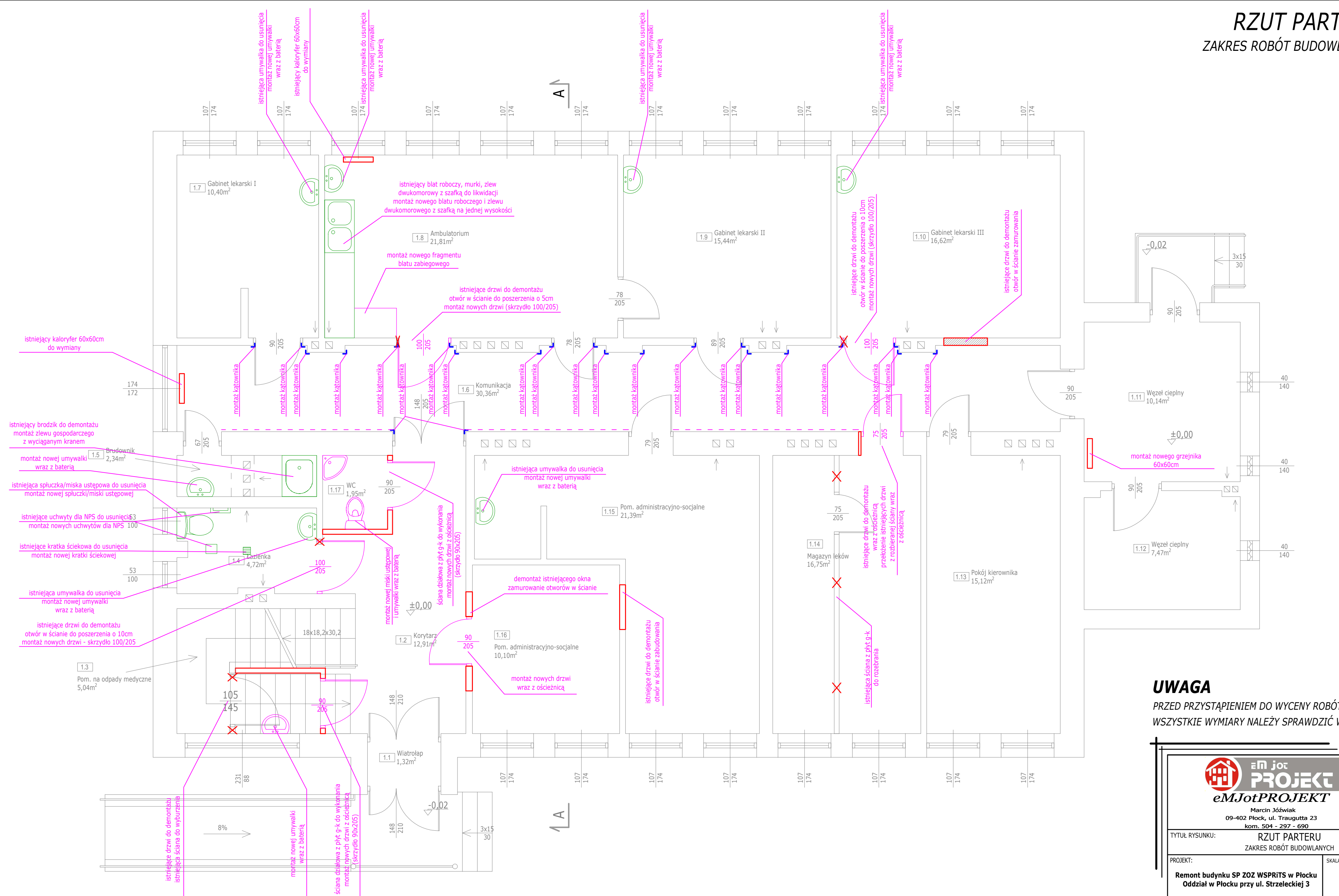

UWAGA
 PRZED PRZYSTĄPIENIEM DO WYCENY ROBÓT
 WSZYSTKIE WYMIARY NALEŻY SPRAWDZIĆ W NATURZE

 <p>eM Jot PROJEKT eM Jot PROJEKT</p>	
Marcin Józwiak 09-402 Plock, ul. Traugutta 23 kom. 504 - 297 - 690	
TYTUŁ RYSUNKU: RZUT PARTERU ZAKRES ROBÓT BUDOWLANYCH	
PROJEKT: Remont budynku SP ZOZ WSPRITS w Plocku Oddział w Plocku przy ul. Strzeleckiej 3	SKALA: 1:50
INWESTOR: Samodzielny Publiczny Zakład Opieki Zdrowotnej Wojewódzka Stacja Pogotowia Ratunkowego i Transportu Sanitarnego w Plocku ul. Gwardii Ludowej 5, 09-400 Plock	RYS. NR: 37 DATA: 08.2017r
PROJEKTANT: LECH JEZIAK uprawnienia Architektoniczne i Konstrukcyjne - Inżynier nr 178/WA/75	PODPIS:
AUTOR OPRACOWANIA: MARCIN JÓZWIAK	PODPIS:

RZUT PIĘTRA

ZAKRES ROBÓT BUDOWLANYCH

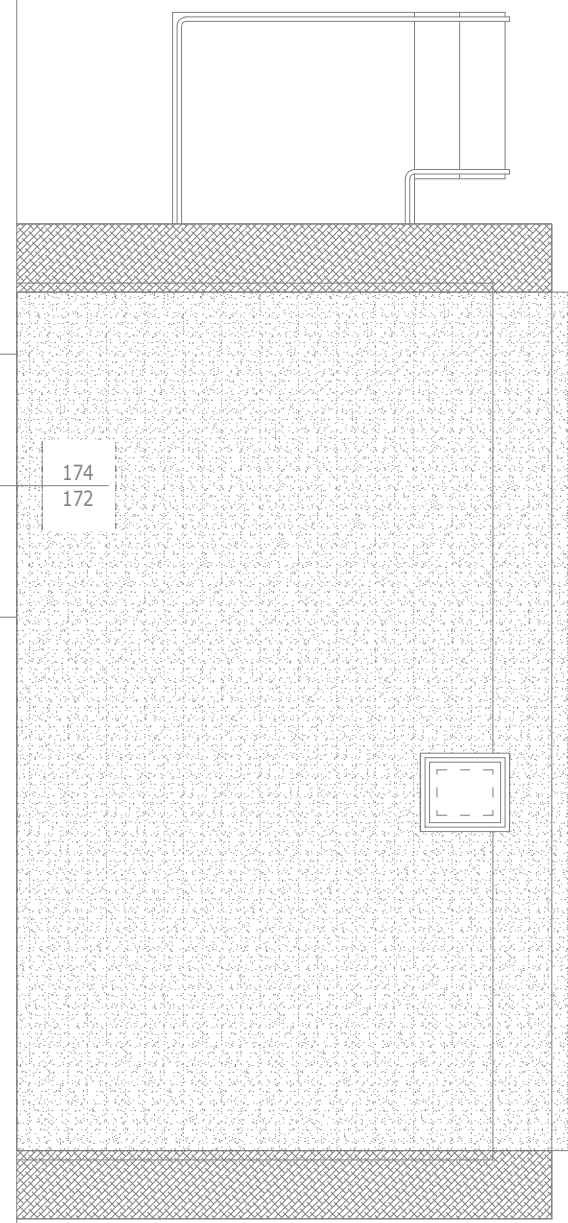
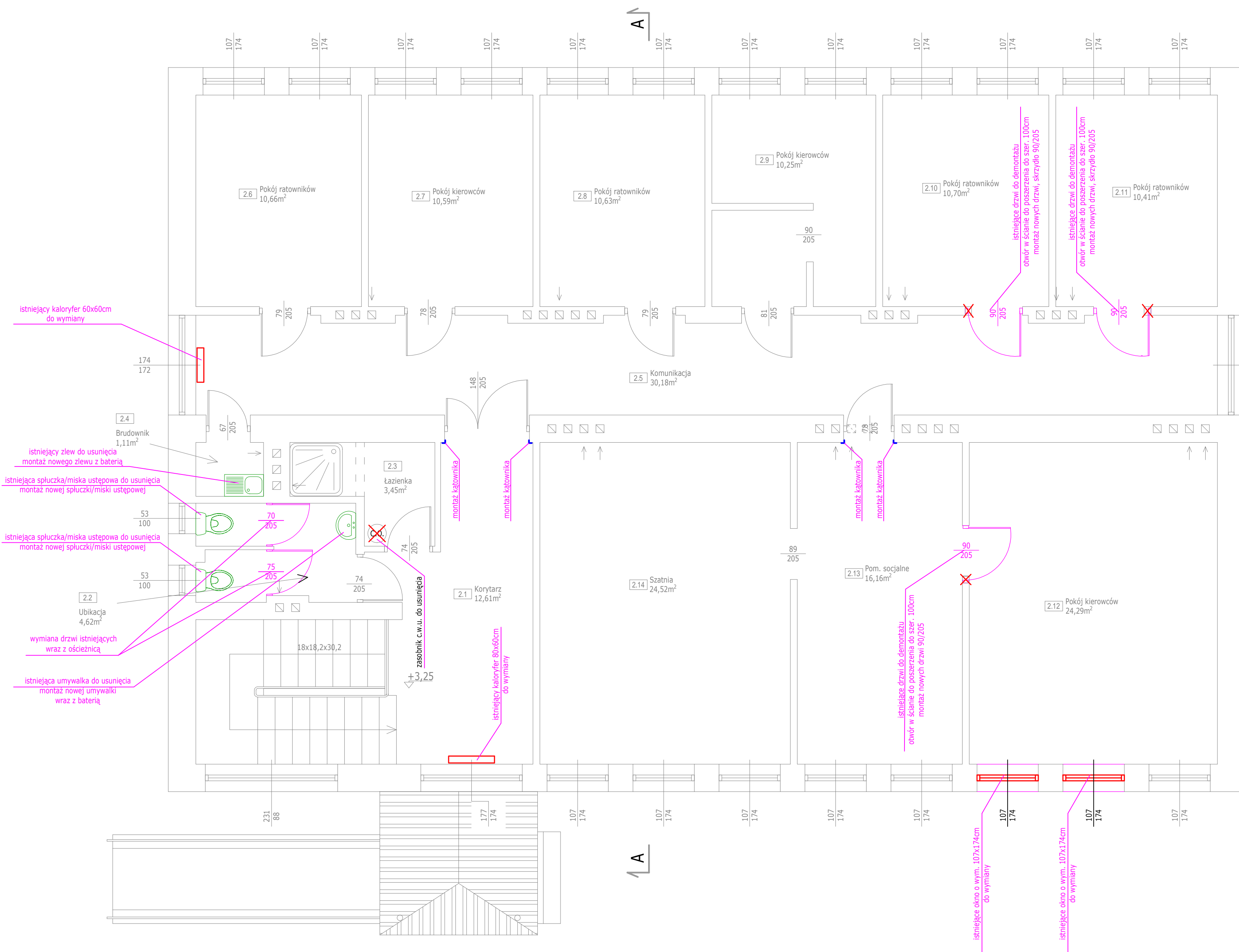

UWAGA
PRZED PRZYSTĄPIENIEM DO WYCENY ROBÓT
WSZYSTKIE WYMIARY NALEŻY SPRAWDZIĆ W NATURZE

 eM Jot PROJEKT Marcin Józwiak 09-402 Plock, ul. Traugutta 23 kom. 504 - 297 - 690	
TYTUŁ RYSUNKU: RZUT PIĘTRA ZAKRES ROBÓT BUDOWLANYCH	
PROJEKT: Remont budynku SP ZOZ WSPRITS w Plocku Oddział w Plocku przy ul. Strzeleckiej 3	SKALA: 1:50
INWESTOR: Samodzielny Publiczny Zakład Opieki Zdrowotnej Wojewódzka Stacja Pogotowia Ratunkowego i Transportu Sanitarnego w Plocku ul. Gwardii Ludowej 5, 09-400 Plock	RYS. NR: 38 DATA: 08.2017r
PROJEKTANT: LECH JEZIAK <small>uprawnienia Architektoniczne i Konstrukcyjne - Inżynier</small> <small>nr 178/WA/75</small>	PODPIS:
AUTOR OPRACOWANIA: MARCIN JÓZWIAK	PODPIS:

ELEWACJA PÓŁNOCNA

ZAKRES ROBÓT BUDOWLANYCH

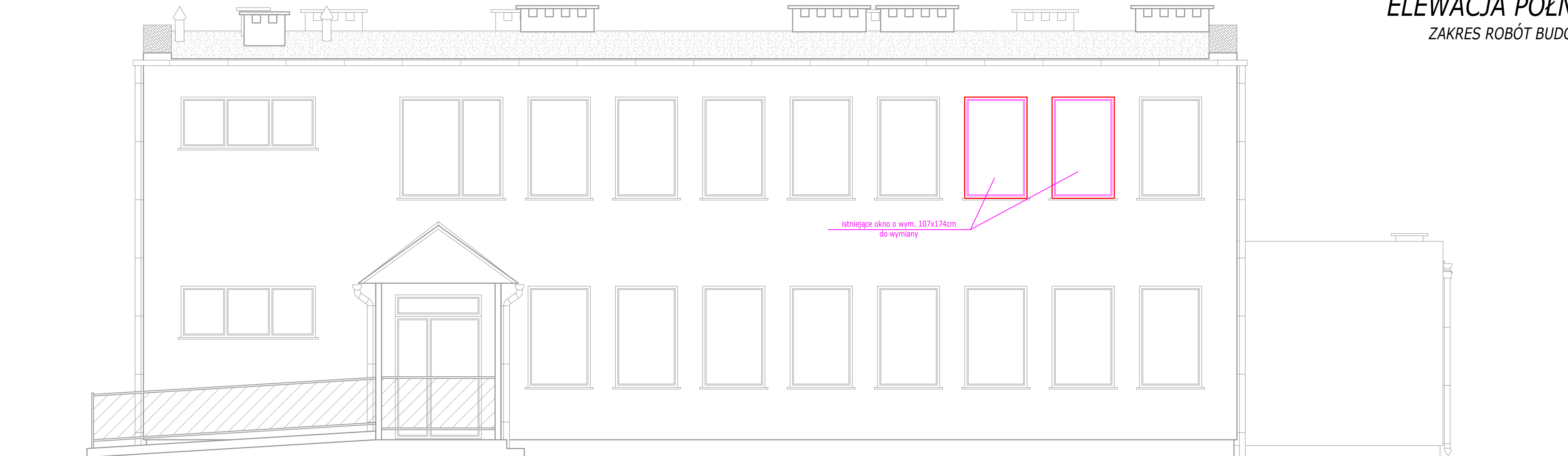

Marcin Józwiak
09-402 Płock, ul. Traugutta 23
kom. 504 - 297 - 690

TYTUŁ RYSUNKU: ELEWACJA PÓŁNOCNA
ZAKRES ROBÓT BUDOWLANYCH

PROJEKT: Remont budynku SP ZOZ WSPRiTS w Płocku
Oddział w Płocku przy ul. Strzeleckiej 3

SKALA: 1:50

INWESTOR: Samodzielny Publiczny Zakład Opieki Zdrowotnej
Wojewódzka Stacja Pogotowia Ratunkowego
i Transportu Sanitarnego w Płocku
ul. Gwardii Ludowej 5, 09-400 Płock

RYS. NR: 39
DATA: 08.2017r

PROJEKTANT: LECH JEZIAK
uprawnienia Architektoniczne i Konstrukcyjne - Inżynierskie
nr 178/WA/75

PODPIS:

AUTOR OPRACOWANIA: MARCIN JÓZWIAK

PODPIS:

RZUT PARTERU

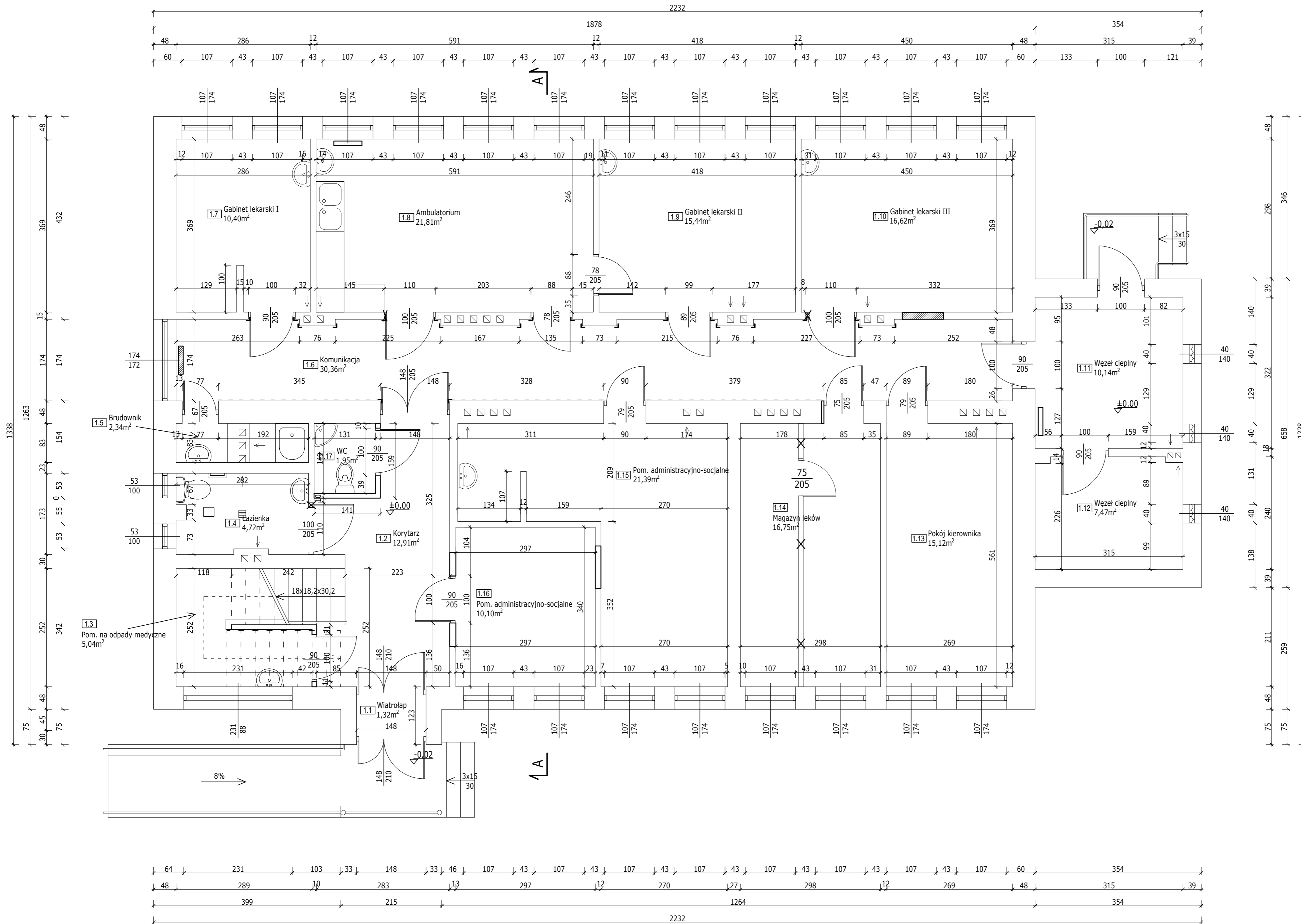

Spis pomieszczeń parteru:

1.1	Wiatrołap	1.9	Gabinet lekarski II
1,32 m ²	Płytki ceramiczne	15,44 m ²	Płytki ceramiczne
1.2	Korytarz	1.10	Gabinet lekarski III
12,91 m ²	Płytki ceramiczne	16,62 m ²	Płytki ceramiczne
1.3	Pom. na odpady medyczne	1.11	Węzeł ciepły
5,04 m ²	Płytki ceramiczne	10,14 m ²	Płytki ceramiczne
1.4	Łazienka	1.12	Węzeł ciepły
4,72 m ²	Płytki ceramiczne	7,47 m ²	Płytki ceramiczne
1.5	Brudownik	1.13	Pokój kierownika
2,34 m ²	Płytki ceramiczne	15,12 m ²	Płytki ceramiczne
1.6	Komunikacja	1.14	Magazyn leków
30,36 m ²	Płytki ceramiczne	16,75 m ²	Płytki ceramiczne
1.7	Gabinet lekarski I	1.15	Pom. administracyjno-socjalne
10,40 m ²	Płytki ceramiczne	21,39 m ²	Płytki ceramiczne
1.8	Ambulatorium	1.16	Pom. administracyjno-socjalne
21,81 m ²	Płytki ceramiczne	10,10 m ²	Płytki ceramiczne
1.17	WC		
1,95 m ²	Płytki ceramiczne		

SUMA: 203,88 m²



Marcin Józwiak
09-402 Plock, ul. Traugutta 23
kom. 504 - 297 - 690

TYTUŁ RYSUNKU:	
PROJEKT:	SKALA:
Remont budynku SP ZOZ WSPRITS w Plocku Oddział w Plocku przy ul. Strzeleckiej 3	1:50
INWESTOR: Samodzielny Publiczny Zakład Opieki Zdrowotnej Wojewódzka Stacja Pogotowia Ratunkowego i Transportu Sanitarnego w Plocku ul. Gwardii Ludowej 5, 09-400 Plock	RYS. NR: 40 DATA: 08.2017r
PROJEKTANT: LECH JEZIAK uprawnienia Architektoniczne i Konstrukcyjne - Inżynierskie nr 178/WAL/75	PODPIS:
AUTOR OPRACOWANIA: MARCIN JÓZWIAK	PODPIS:

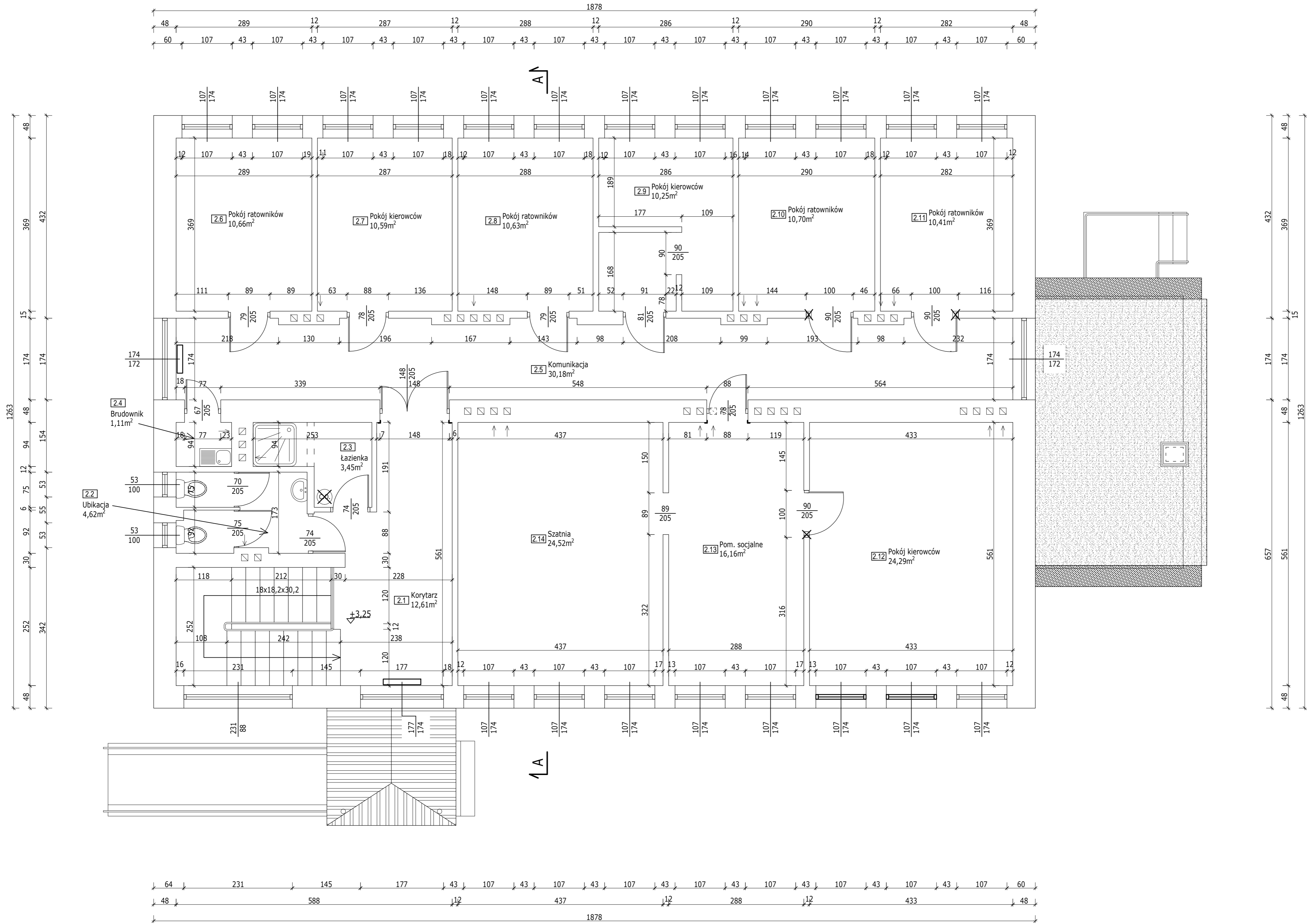

Spis pomieszczeń piętra:

2.1	Korytarz	2.8	Pokój ratowników
12,61 m ²	Płytki ceramiczne	10,63 m ²	Płytki ceramiczne
2.2	Ubikacja	2.9	Gabinet lekarski II
4,62 m ²	Płytki ceramiczne	15,44 m ²	Płytki ceramiczne
2.3	Łazienka	2.10	Gabinet lekarski III
3,45 m ²	Płytki ceramiczne	16,62 m ²	Płytki ceramiczne
2.4	Brudownik	2.11	Węzeł ciepły
1,11 m ²	Płytki ceramiczne	10,14 m ²	Płytki ceramiczne
2.5	Komunikacja	2.12	Węzeł ciepły
30,18 m ²	Płytki ceramiczne	7,47 m ²	Płytki ceramiczne
2.6	Pokój ratowników	2.13	Pokój kierownika
10,66 m ²	Płytki ceramiczne	15,12 m ²	Płytki ceramiczne
2.7	Pokój kierowców	2.14	Pom. socjalne
10,59 m ²	Płytki ceramiczne	9,23 m ²	Płytki ceramiczne

SUMA: 157,87 m²

eM Jot PROJEKT
eMJotPROJEKT

Marcin Józwiak
09-402 Płock, ul. Traugutta 23
kom. 504 - 297 - 690

TYTUŁ RYSUNKU: **RZUT PIĘTRA**

PROJEKT: Remont budynku SP ZOZ WSPRITS w Płocku Oddział w Płocku przy ul. Strzeleckiej 3	SKALA: 1:50
INWESTOR: Samodzielny Publiczny Zakład Opieki Zdrowotnej Wojewódzka Stacja Pogotowia Ratunkowego i Transportu Sanitarnego w Płocku ul. Gwardii Ludowej 5, 09-400 Płock	RYS. NR: 41 DATA: 08.2017r
PROJEKTANT: LECH JEZIAK urządzenia Architektoniczne i Konstrukcyjne - Inżynierskie nr 178/WAL/PS	PODPIS:
AUTOR OPRACOWANIA: MARCIN JÓZWIAK	PODPIS:





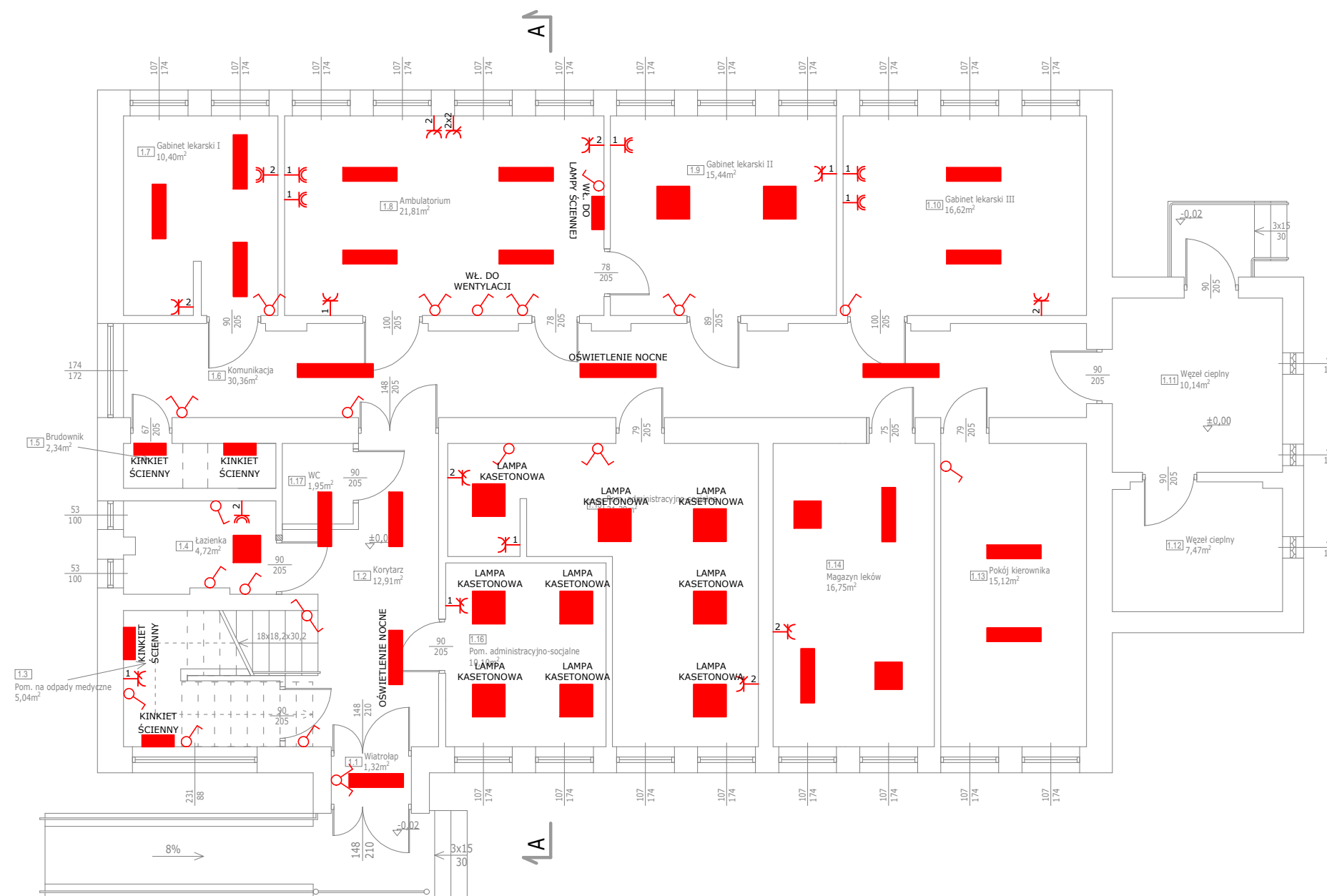

RZUT PARTERU

ROZKŁAD ELEMENTÓW ELEKTRYCZNYCH

INWENTARYZACJA



LEGENDA

-  Istniejący łącznik podwójny ~230V/10A, p/t
-  Istniejący łącznik pojedynczy ~230V/10A, p/t
-  Istniejący łącznik schodowy ~230V/10A, p/t
-  Istniejące gniazdo ~230V/16A, p/t
-  Istniejące gniazdo ~230V/16A, IP44 p/t
-  Istniejące lampy oświetleniowe



Marcin Józwiak
09-402 Płock, ul. Traugutta 23
kom. 504 - 297 - 690

TYTUŁ RYSUNKU: **RZUT PARTERU**
ROZKŁAD ELEMENTÓW ELEKTRYCZNYCH - INWENTARYZACJA

PROJEKT:	SKALA:
Remont budynku SP ZOZ WSPRiTS w Płocku Oddział w Płocku przy ul. Strzeleckiej 3	1:100

INWESTOR: Samodzielny Publiczny Zakład Opieki Zdrowotnej Wojewódzka Stacja Pogotowia Ratunkowego i Transportu Sanitarnego w Płocku ul. Gwardii Ludowej 5, 09-400 Płock	RYS. NR: 42 DATA: 08.2017r
---------------------------------------------------------------------------------------------------------------------------------------------------------------------------------	-------------------------------

PROJEKTANT: LECH JEZIAK uprawnienia Architektoniczne i Konstrukcyjno - Inżynierskie nr 178/WA/75	PODPIS:
--------------------------------------------------------------------------------------------------------	---------

AUTOR OPRACOWANIA: MARCIN JÓZWIAK	PODPIS:
-----------------------------------	---------





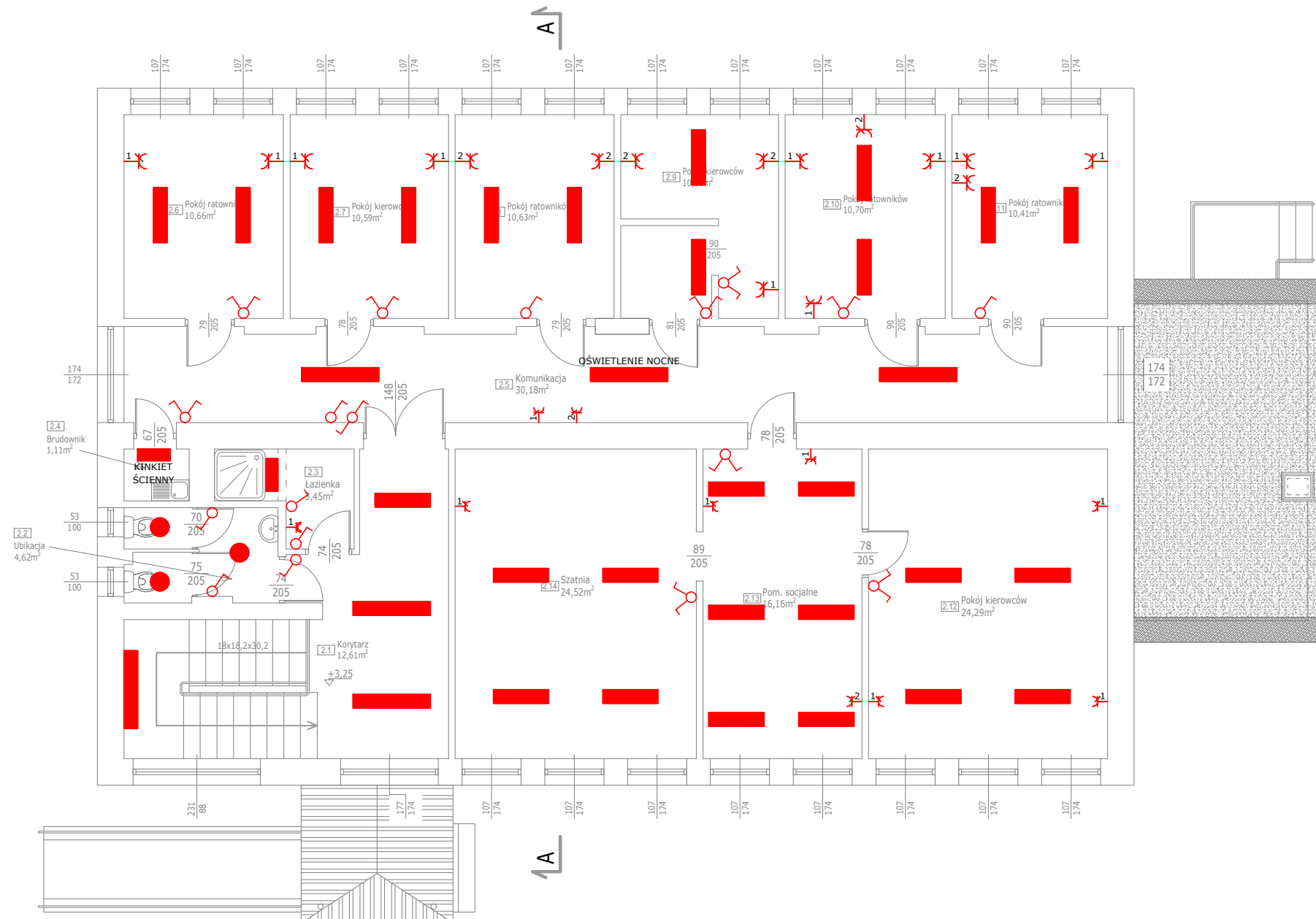

RZUT PIĘTRA

ROZKŁAD ELEMENTÓW ELEKTRYCZNYCH

INWENTARYZACJA



LEGENDA

-  Istniejący łącznik podwójny ~230V/10A, p/t
-  Istniejący łącznik pojedynczy ~230V/10A, p/t
-  Istniejący łącznik schodowy ~230V/10A, p/t
-  Istniejące gniazdo ~230V/16A, p/t
Ilość gniazd
-  Istniejące gniazdo ~230V/16A, IP44 p/t
Ilość gniazd
-  Istniejące lampy oświetleniowe



Marcin Józwiak
09-402 Płock, ul. Traugutta 23
kom. 504 - 297 - 690

TYTUŁ RYSUNKU: **RZUT PIĘTRA**
ROZKŁAD ELEMENTÓW ELEKTRYCZNYCH - INWENTARYZACJA

PROJEKT: Remont budynku SP ZOZ WSPRiTS w Płocku Oddział w Płocku przy ul. Strzeleckiej 3	SKALA: 1:100
--------------------------------------------------------------------------------------------------------	-----------------

INWESTOR: Samodzielny Publiczny Zakład Opieki Zdrowotnej Wojewódzka Stacja Pogotowia Ratunkowego i Transportu Sanitarnego w Płocku ul. Gwardii Ludowej 5, 09-400 Płock	RYS. NR: 43 DATA: 08.2017r
---------------------------------------------------------------------------------------------------------------------------------------------------------------------------------	-------------------------------

















PROJEKTANT: LECH JEZIAK uprawnienia Architektoniczne i Konstrukcyjno - Inżynierskie nr 178/WA/75	PODPIS:
-----------------------------------------------------------------------------------------------------------	---------

AUTOR OPRACOWANIA: MARCIN JÓZWIAK	PODPIS:
-----------------------------------	---------

RZUT PARTERU

ROZKŁAD ELEMENTÓW ELEKTRYCZNYCH PROJEKTOWANE

LEGENDA

-  Istniejący łącznik podwójny ~230V/10A, p/t
-  Istniejący łącznik pojedynczy ~230V/10A, p/t
-  Istniejący łącznik schodowy ~230V/10A, p/t
-  Istniejący łącznik pojedynczy ~230V/10A, p/t
(do likwidacji)
-  Projektowany łącznik podwójny ~230V/10A, p/t
-  Projektowany łącznik pojedynczy ~230V/10A, p/t
-  Istniejące gniazdo ~230V/16A, p/t - do wymiany
Ilość gniazd
-  Istniejące gniazdo ~230V/16A, IP44 p/t - do wymiany
Ilość gniazd
-  Projektowane gniazdo ~230V/16A, p/t
Ilość gniazd
-  Projektowane gniazdo ~230V/16A, IP44 p/t
Ilość gniazd
-  Przeciwpowozarowy wyłącznik prądu
-  Rozdzielnia prądu
-  Proj. główny powozarowy wyłącznik prądu
-  Istniejące lampy oświetleniowe
-  Istniejące lampy oświetleniowe do likwidacji
-  Projektowane lampy oświetleniowe

UWAGI

Należy sprawdzić działanie wszystkich lamp oświetleniowych. W razie potrzeby dokonać naprawy/wymiany. Należy uporządkować włączniki oświetlenia w pom. Pokój kierownika i magazyn leków oraz w pomieszczeniach administracyjno-socjalnych. Lampy oświetlenia nocnego należy włączyć w obwód oświetlenia korytarza.

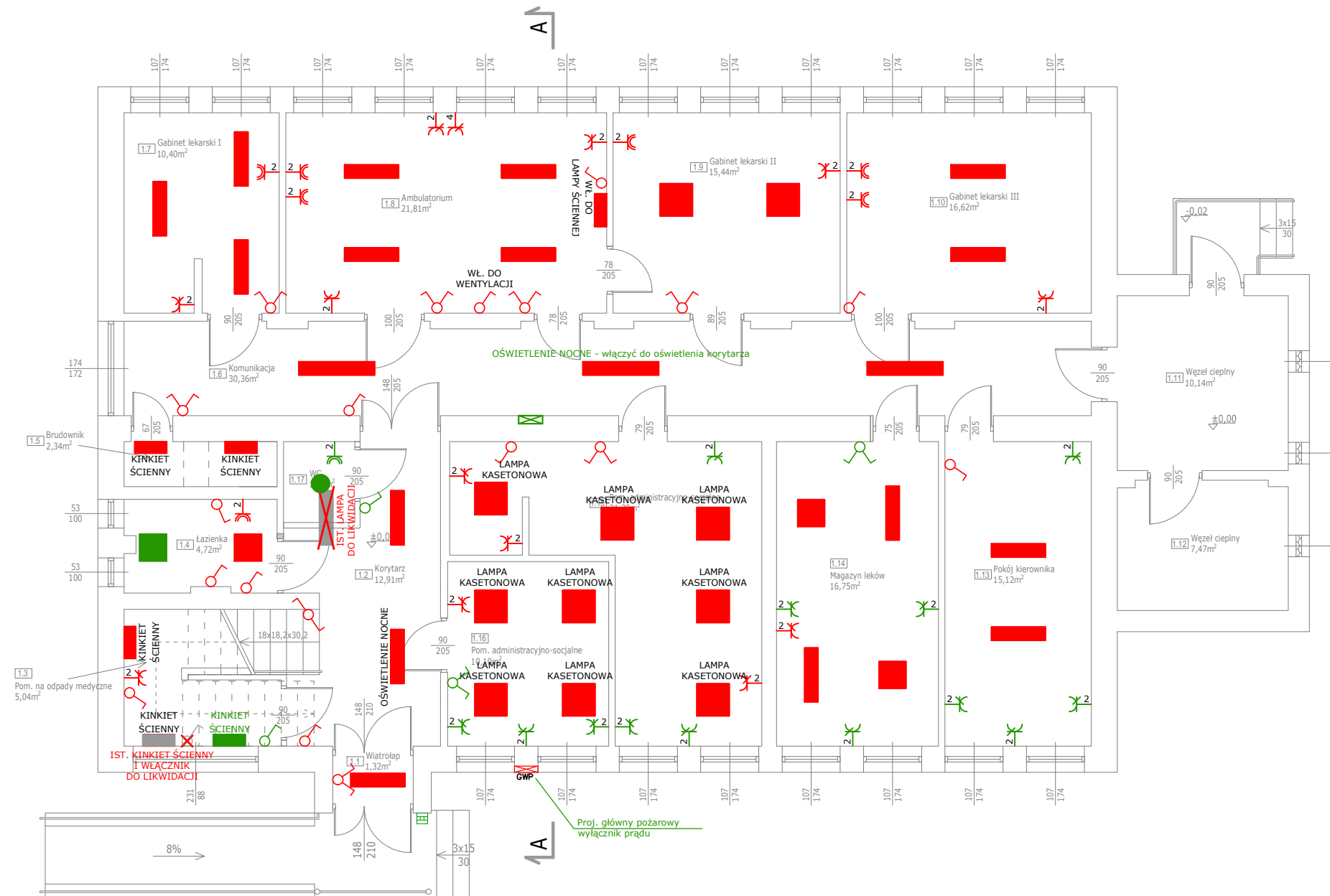













 eMJotPROJEKT Marcin Józwiak 09-402 Płock, ul. Traugutta 23 kom. 504 - 297 - 690	
TYTUŁ RYSUNKU: RZUT PARTERU ROZKŁAD ELEMENTÓW ELEKTRYCZNYCH - PROJEKTOWANE	
PROJEKT: Remont budynku SP ZOZ WSPRiTS w Płocku Oddział w Płocku przy ul. Strzeleckiej 3	SKALA: 1:100
INWESTOR: Samodzielny Publiczny Zakład Opieki Zdrowotnej Wojewódzka Stacja Pogotowia Ratunkowego i Transportu Sanitarnego w Płocku ul. Gwardii Ludowej 5, 09-400 Płock	RYS. NR: 44 DATA: 08.2017r
PROJEKTANT: LECH JEZIAK uprawnienia Architektoniczne i Konstrukcyjno - Inżynierskie nr 178/WA/75	PODPIS:
AUTOR OPRACOWANIA: MARCIN JÓŻWIAK	PODPIS:

RZUT PIĘTRA

ROZKŁAD ELEMENTÓW ELEKTRYCZNYCH

PROJEKTOWANE

LEGENDA

-  Istniejący łącznik podwójny ~230V/10A, p/t
-  Istniejący łącznik pojedynczy ~230V/10A, p/t
-  Istniejący łącznik schodowy ~230V/10A, p/t
-  Istniejący łącznik pojedynczy ~230V/10A, p/t (do likwidacji)
-  Projektowany łącznik podwójny ~230V/10A, p/t
-  Projektowany łącznik pojedynczy ~230V/10A, p/t
-  Istniejące gniazdo ~230V/16A, p/t - do wymiany
-  Istniejące gniazdo ~230V/16A, IP44 p/t - do wymiany
-  Projektowane gniazdo ~230V/16A, p/t
-  Projektowane gniazdo ~230V/16A, IP44 p/t
-  Istniejące lampy oświetleniowe
-  Istniejące lampy oświetleniowe do likwidacji
-  Projektowane lampy oświetleniowe

UWAGI

Należy sprawdzić działanie wszystkich lamp oświetleniowych. W razie potrzeby dokonać naprawy/wymiany. Lampy oświetlenia nocnego należy włączyć w obwód oświetlenia korytarza.

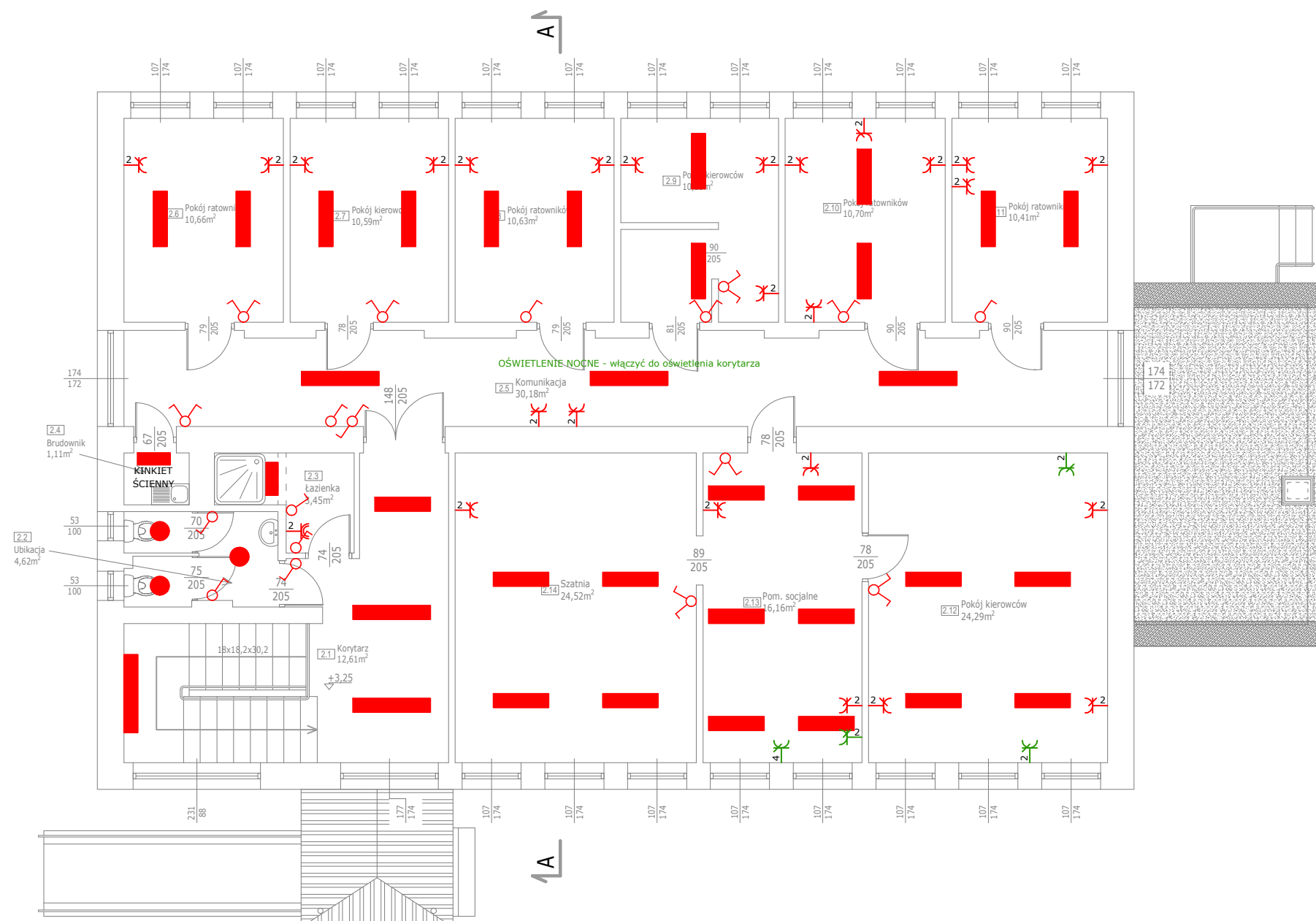

 <p>eM Jot PROJEKT Marcin Józwiak 09-402 Płock, ul. Traugutta 23 kom. 504 - 297 - 690</p>	
TYTUŁ RYSUNKU: RZUT PIĘTRA	
ROZKŁAD ELEMENTÓW ELEKTRYCZNYCH - PROJEKTOWANE	
PROJEKT: Remont budynku SP ZOZ WSPRITS w Płocku Oddział w Płocku przy ul. Strzeleckiej 3	SKALA: 1:100
INWESTOR: Samodzielny Publiczny Zakład Opieki Zdrowotnej Wojewódzka Stacja Pogotowia Ratunkowego i Transportu Sanitarnego w Płocku ul. Gwardii Ludowej 5, 09-400 Płock	RYS. NR: 45 DATA: 08.2017r
PROJEKTANT: LECH JEZIAK uprawnienia Architektoniczne i Konstrukcyjno - Inżynierskie nr 178/WA/75	PODPIS:
AUTOR OPRACOWANIA: MARCIN JÓZWIAK	PODPIS:

ROZDZIELNIA PRĄDU WIDOK

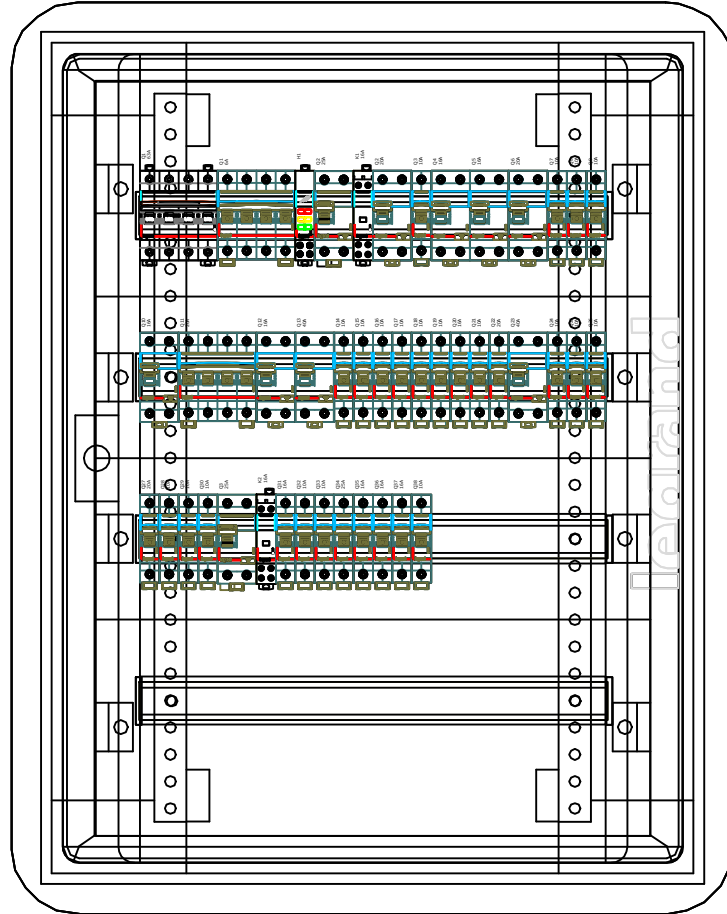

Marcin Józwiak
09-402 Płock, ul. Traugutta 23
kom. 504 - 297 - 690

TYTUŁ RYSUNKU: **WIDOK
ROZDZIELNIA PRĄDU**

PROJEKT: **Remont budynku SP ZOZ WSPRITS w Płocku
Oddział w Płocku przy ul. Strzeleckiej 3**

SKALA:

INWESTOR: Samodzielny Publiczny Zakład Opieki Zdrowotnej
Wojewódzka Stacja Pogotowia Ratunkowego
i Transportu Sanitarnego w Płocku
ul. Gwardii Ludowej 5, 09-400 Płock

RYS. NR: 45a
DATA: 08.2017r

PROJEKTANT: **LECH JEZIAK**
uprawnienia Architektoniczne i Konstrukcyjno - Inżynierskie
nr 178/WA/75

PODPIS:

AUTOR OPRACOWANIA: **MARCIN JÓZWIAK**

PODPIS:



ROZDZIELNICA RG

Urząd sieci	TN-S
Napięcie pracy	230 V
Moc zainstalowana	32,0 [kW]
Moc szczytowa	22,4 [kW]
Prąd szczytowy	34,77 [A]

UWAGA:
Wszystkie istniejące obwody przyłączyć do projektowanej rozdzielni.
Dodatkowo wyprowadzić z rozdzielni 3 obwody gniazдове i 1 obwód oświetleniowy na potrzeby nowych odbiorów.

Oznaczenie urządzenia	Q1	Q2	Q3	Q4	Q5	Q6	Q7	Q8
Oznaczenie zacisku								
Opis	Kontrola obecności napięcia	Wyłącznik różnicowo - prądowy	Obwód nr 3	Obwód nr 4	Obwód nr 5	Obwód nr 6	Obwód nr 7	Obwód nr 8
Moc								
Przekrój przewodu	4x1,5 mm ²							
Typ kabla	LgY							

Oznaczenie urządzenia	Q9	Q10	Q11	Q12	Q13	Q14	Q15	Q16	Q17
Oznaczenie zacisku									
Opis	Obwód nr 9	Obwód nr 10	Obwód nr 11			Wyłącznik różnicowo - prądowy	Obwód nr 13	Obwód nr 14	Obwód nr 15
Moc									
Przekrój przewodu									
Typ kabla									

Oznaczenie urządzenia	Q18	Q19	Q20	Q21	Q22	Q23	Q24	Q25	Q26
Oznaczenie zacisku									
Opis	Obwód nr 16	Obwód nr 17	Obwód nr 18	Obwód nr 19	Obwód nr 20	Obwód nr 21	Obwód nr 22	Obwód nr 23	Obwód nr 24
Moc									
Przekrój przewodu									
Typ kabla									

Oznaczenie urządzenia	Q27	Q28	Q29	Q30	Q31	Q32	Q33	Q34
Oznaczenie zacisku								
Opis	Obwód nr 25	Obwód nr 26	Obwód nr 27	Obwód nr 28	Obwód nr 29	Wyłącznik różnicowo - prądowy	Obwód nr 31	Obwód nr 32
Moc								
Przekrój przewodu								
Typ kabla								

Oznaczenie urządzenia	Q35	Q36	Q37	Q38	Q39	Q40
Oznaczenie zacisku						
Opis	Obwód nr 33	Obwód nr 34	Gniazda projektowane Obwód 1	Gniazda projektowane Obwód 2	Gniazda projektowane Obwód 3	Oprawy projektowane Obwód 1
Moc						
Przekrój przewodu						
Typ kabla						



emJot PROJEKT
Marcin Józwiak
09-402 Plock, ul. Traugutta 23
kom. 504 - 297 - 690

TYTUŁ RYSUNKU: SCHEMAT
ROZDZIELNIA PRĄDU

PROJEKT: Remont budynku SP ZOZ WSPRITS w Plocku Oddział w Plocku przy ul. Strzeleckiej 3	SKALA:
INWESTOR: Samodzielny Publiczny Zakład Opieki Zdrowotnej i Transportu Sanitarnego w Plocku ul. Gwardii Ludowej 5, 09-400 Plock	RYC. NR: 45b DATA: 08.2017r
PROJEKTANT: LECH JEZIAK uprawnienia Architektura i Inżynieria	PODPIS:
AUTOR OPRACOWANIA: MARCIN JOZWIAK	PODPIS:

GŁÓWNY POŻAROWY WYŁĄCZNIK PRĄDU WIDOK

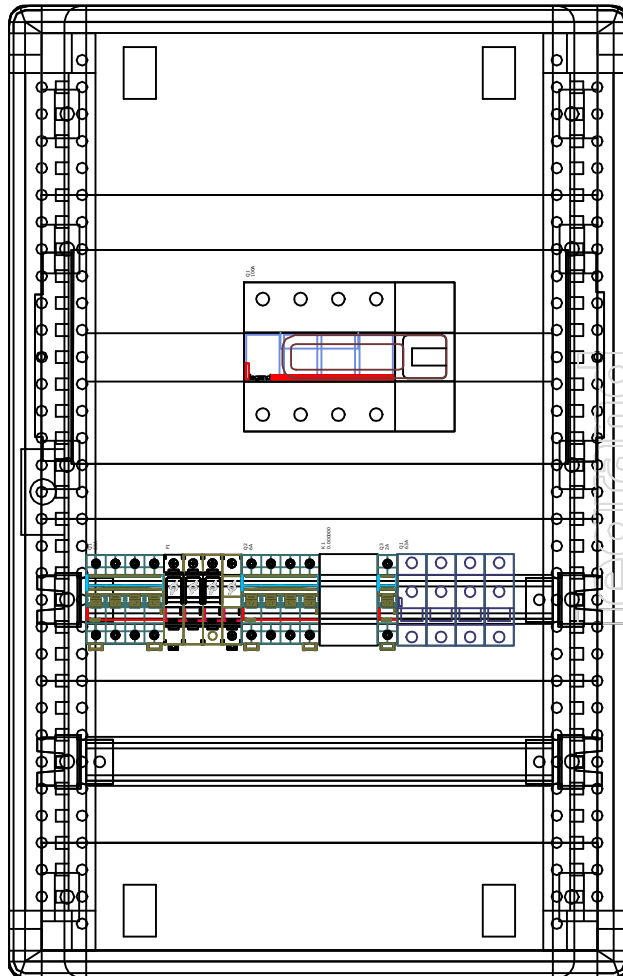

Marcin Józwiak
09-402 Płock, ul. Traugutta 23
kom. 504 - 297 - 690

TYTUŁ RYSUNKU: **WIDOK
GŁÓWNY POŻAROWY WYŁĄCZNIK PRĄDU**

PROJEKT: **Remont budynku SP ZOZ WSPRITS w Płocku
Oddział w Płocku przy ul. Strzeleckiej 3**

SKALA:

INWESTOR: Samodzielny Publiczny Zakład Opieki Zdrowotnej
Wojewódzka Stacja Pogotowia Ratunkowego
i Transportu Sanitarnego w Płocku
ul. Gwardii Ludowej 5, 09-400 Płock

RYS. NR: 45c

DATA: 08.2017r

PROJEKTANT: **LECH JEZIAK**
uprawnienia Architektoniczne i Konstrukcyjno - Inżynierskie
nr 178/WA/75

PODPIS:

AUTOR OPRACOWANIA: **MARCIN JÓZWIAK**

PODPIS:

GŁÓWNY POŻAROWY WYŁĄCZNIK PRĄDU

SCHEMAT

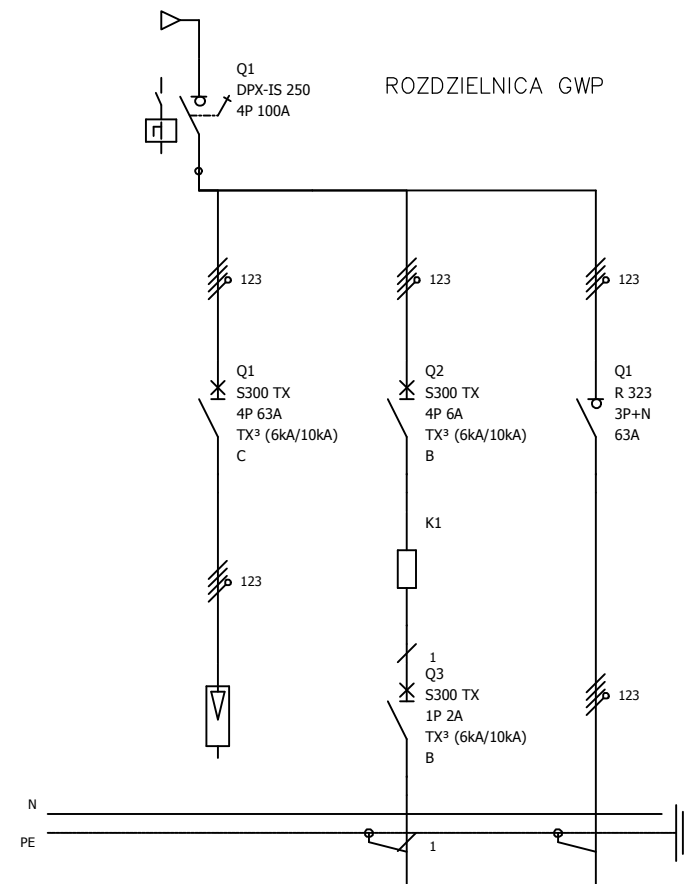

Oznaczenie urządzenia	F1	Q3	Q1
Opis	Ogranicznik przepięć	Przycisk sterujący Głównego pożarowego wyłącznika prądu	Zabezpieczenie RG
Przekrój przewodu	4x1x25 mm ²	2x1,5 mm ²	Isnt. WLZ
Typ kabla	YLgY	HDGs PH90	



eMJotPROJEKT

Marcin Józwiak
09-402 Płock, ul. Traugutta 23
kom. 504 - 297 - 690

TYTUŁ RYSUNKU: **SCHEMAT**
GŁÓWNY POŻAROWY WYŁĄCZNIK PRĄDU

PROJEKT: Remont budynku SP ZOZ WSPRiTS w Płocku Oddział w Płocku przy ul. Strzeleckiej 3	SKALA:
INWESTOR: Samodzielny Publiczny Zakład Opieki Zdrowotnej Wojewódzka Stacja Pogotowia Ratunkowego i Transportu Sanitarnego w Płocku ul. Gwardii Ludowej 5, 09-400 Płock	RYS. NR: 45d DATA: 08.2017r
PROJEKTANT: LECH JEZIAK uprawnienia Architektoniczne i Konstrukcyjno - Inżynierskie nr 178/WA/75	PODPIS:
AUTOR OPRACOWANIA: MARCIN JÓZWIAK	PODPIS:

RZUT PARTERU

ROZKŁAD ELEMENTÓW WODNO-KANALIZACYJNYCH

PROJEKTOWANE

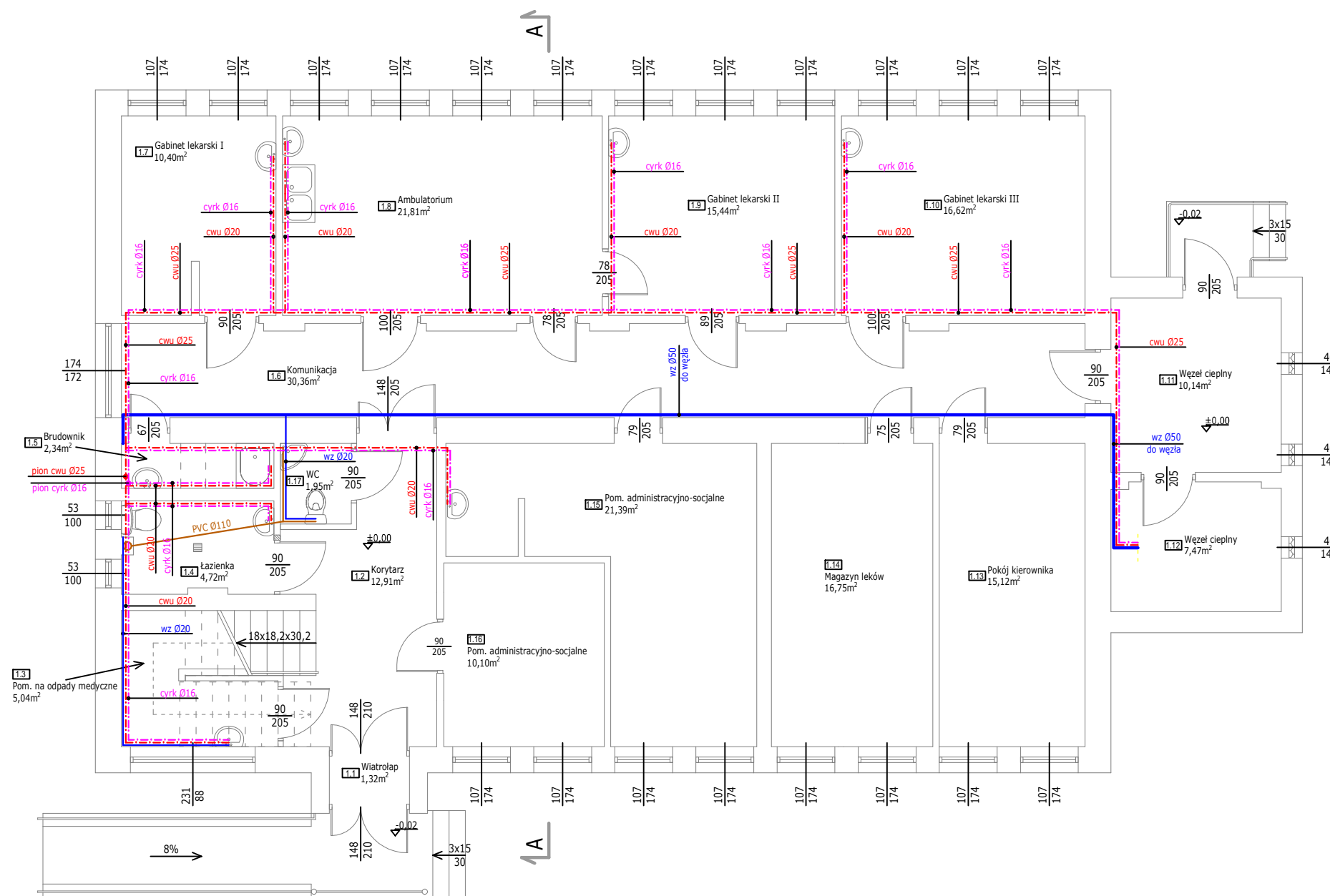

LEGENDA

- przewody wody zimnej
- - - przewody ciepłej wody użytkowej
- - - przewody cyrkulacji
- przewody kanalizacji sanitarnej

UWAGI

Wszystkie projektowane przewody należy wpiąć do istniejącego węzła ciepłownego.



Marcin Józwiak
09-402 Płock, ul. Traugutta 23
kom. 504 - 297 - 690

TYTUŁ RYSUNKU: **RZUT PARTERU**
ROZKŁAD ELEMENTÓW WODNO-KANALIZACYJNYCH

PROJEKT:	SKALA:
Remont budynku SP ZOZ WSPRITS w Płocku Oddział w Płocku przy ul. Strzeleckiej 3	1:100

INWESTOR: Samodzielny Publiczny Zakład Opieki Zdrowotnej Wojewódzka Stacja Pogotowia Ratunkowego i Transportu Sanitarnego w Płocku ul. Gwardii Ludowej 5, 09-400 Płock	RYS. NR: 46 DATA: 08.2017r
---------------------------------------------------------------------------------------------------------------------------------------------------------------------------------	-------------------------------

PROJEKTANT: LECH JEZIAK uprawnienia Architektoniczne i Konstrukcyjno - Inżynierskie nr 178/WA/75	PODPIS:
--------------------------------------------------------------------------------------------------------	---------

AUTOR OPRACOWANIA: MARCIN JÓŻWIAK	PODPIS:
-----------------------------------	---------

RZUT PIĘTRA

ROZKŁAD ELEMENTÓW WODNO-KANALIZACYJNYCH

PROJEKTOWANE

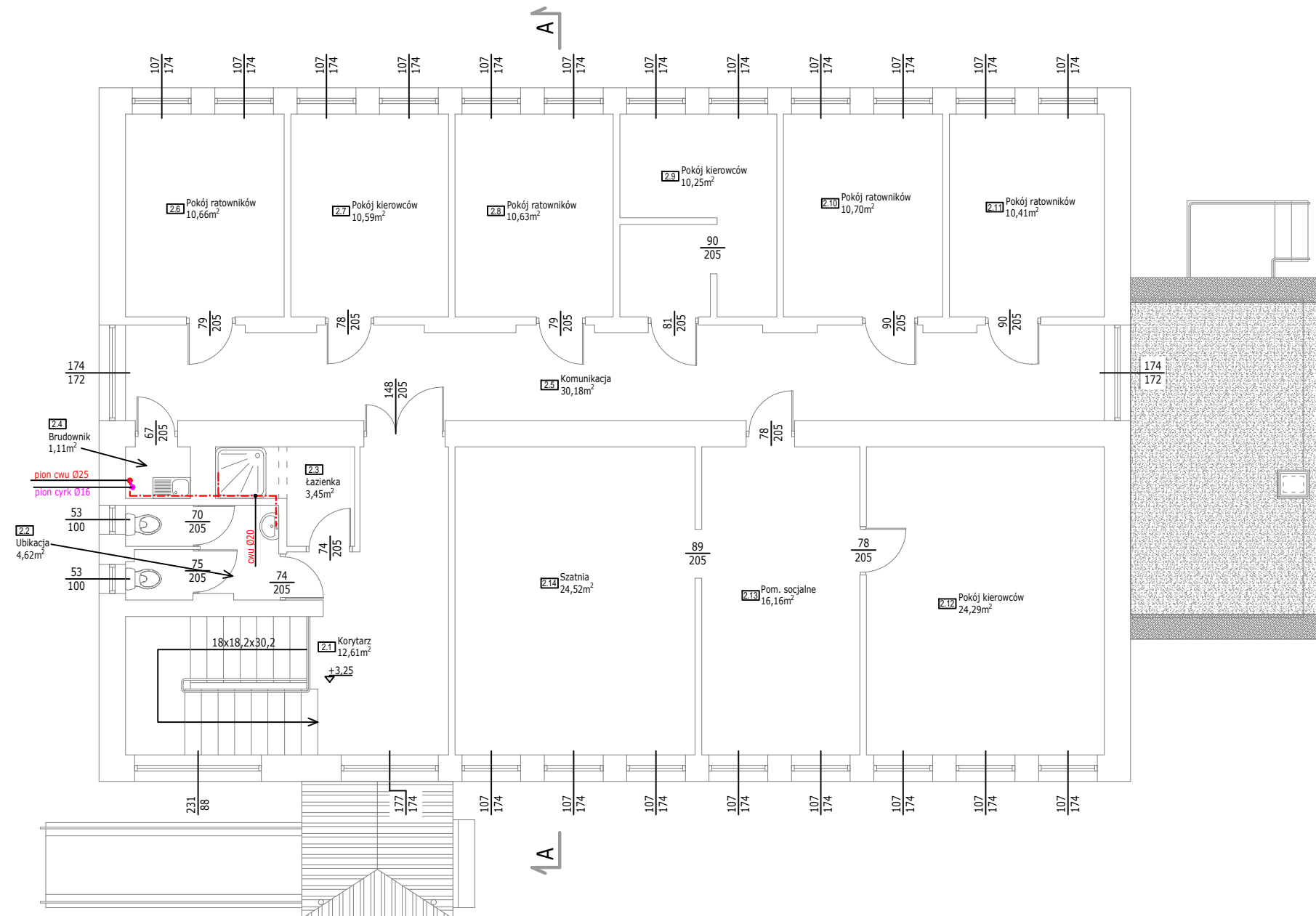

LEGENDA

- - - - - przewody ciepłej wody użytkowej
- - - - - przewody cyrkulacji

UWAGI

Wszystkie projektowane przewody należy wpiąć do istniejącego węzła cieplnego.



eMJotPROJEKT

Marcin Józwiak

09-402 Płock, ul. Traugutta 23

kom. 504 - 297 - 690

TYTUŁ RYSUNKU: **RZUT PIĘTRA**
ROZKŁAD ELEMENTÓW WODNO-KANALIZACYJNYCH

PROJEKT:	SKALA:
Remont budynku SP ZOZ WSPRiTS w Płocku Oddział w Płocku przy ul. Strzeleckiej 3	1:100

INWESTOR: Samodzielny Publiczny Zakład Opieki Zdrowotnej Wojewódzka Stacja Pogotowia Ratunkowego i Transportu Sanitarnego w Płocku ul. Gwardii Ludowej 5, 09-400 Płock	RYS. NR: 47 DATA: 08.2017r
---------------------------------------------------------------------------------------------------------------------------------------------------------------------------------	-------------------------------

PROJEKTANT: LECH JEZIAK uprawnienia Architektoniczne i Konstrukcyjno - Inżynierskie nr 178/WA/75	PODPIS:
--------------------------------------------------------------------------------------------------------	---------

AUTOR OPRACOWANIA: MARCIN JÓŻWIAK	PODPIS:
-----------------------------------	---------

RZUT PARTERU

ROZPLANOWANIE NOWYCH/WYMIENIANYCH GRZEJNIKÓW

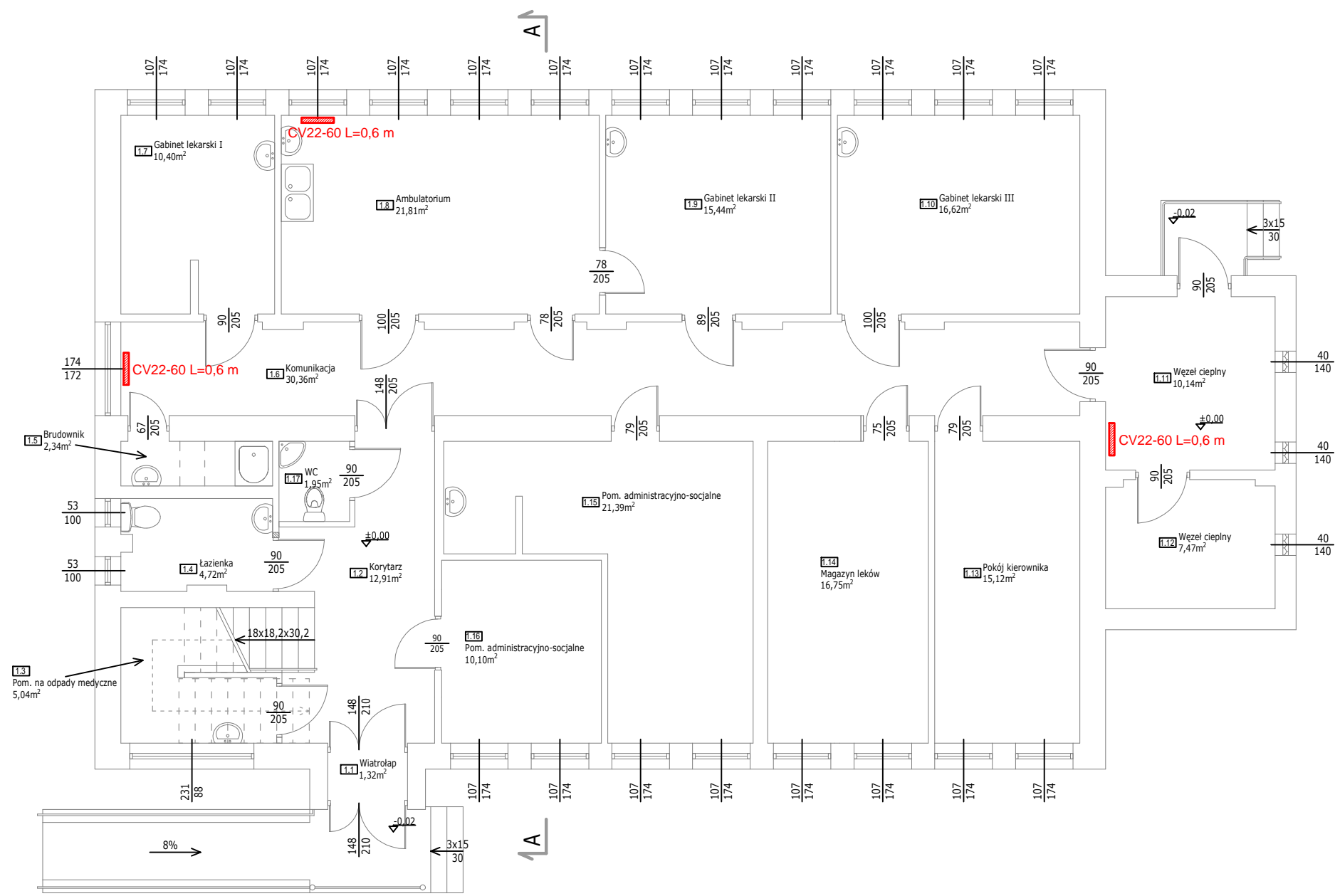

LEGENDA

lokalizacja nowego/wymienianego grzejnika



eMJotPROJEKT

Marcin Józwiak
09-402 Płock, ul. Traugutta 23
kom. 504 - 297 - 690

TYTUŁ RYSUNKU: **RZUT PARTERU**
ROZPLANOWANIE NOWYCH/WYMIENIANYCH GRZEJNIKÓW

PROJEKT:	SKALA:
Remont budynku SP ZOZ WSPRiTS w Płocku Oddział w Płocku przy ul. Strzeleckiej 3	1:100

INWESTOR: Samodzielny Publiczny Zakład Opieki Zdrowotnej Wojewódzka Stacja Pogotowia Ratunkowego i Transportu Sanitarnego w Płocku ul. Gwardii Ludowej 5, 09-400 Płock	RYS. NR: 48 DATA: 08.2017r
---------------------------------------------------------------------------------------------------------------------------------------------------------------------------------	-------------------------------

PROJEKTANT: LECH JEZIAK uprawnienia Architektoniczne i Konstrukcyjne - Inżynierskie nr 178/WA/75	PODPIS:
--------------------------------------------------------------------------------------------------------	---------

AUTOR OPRACOWANIA: MARCIN JÓZWIAK	PODPIS:
-----------------------------------	---------

RZUT PIĘTRA

ROZPLANOWANIE NOWYCH/WYMIENIANYCH GRZEJNIKÓW

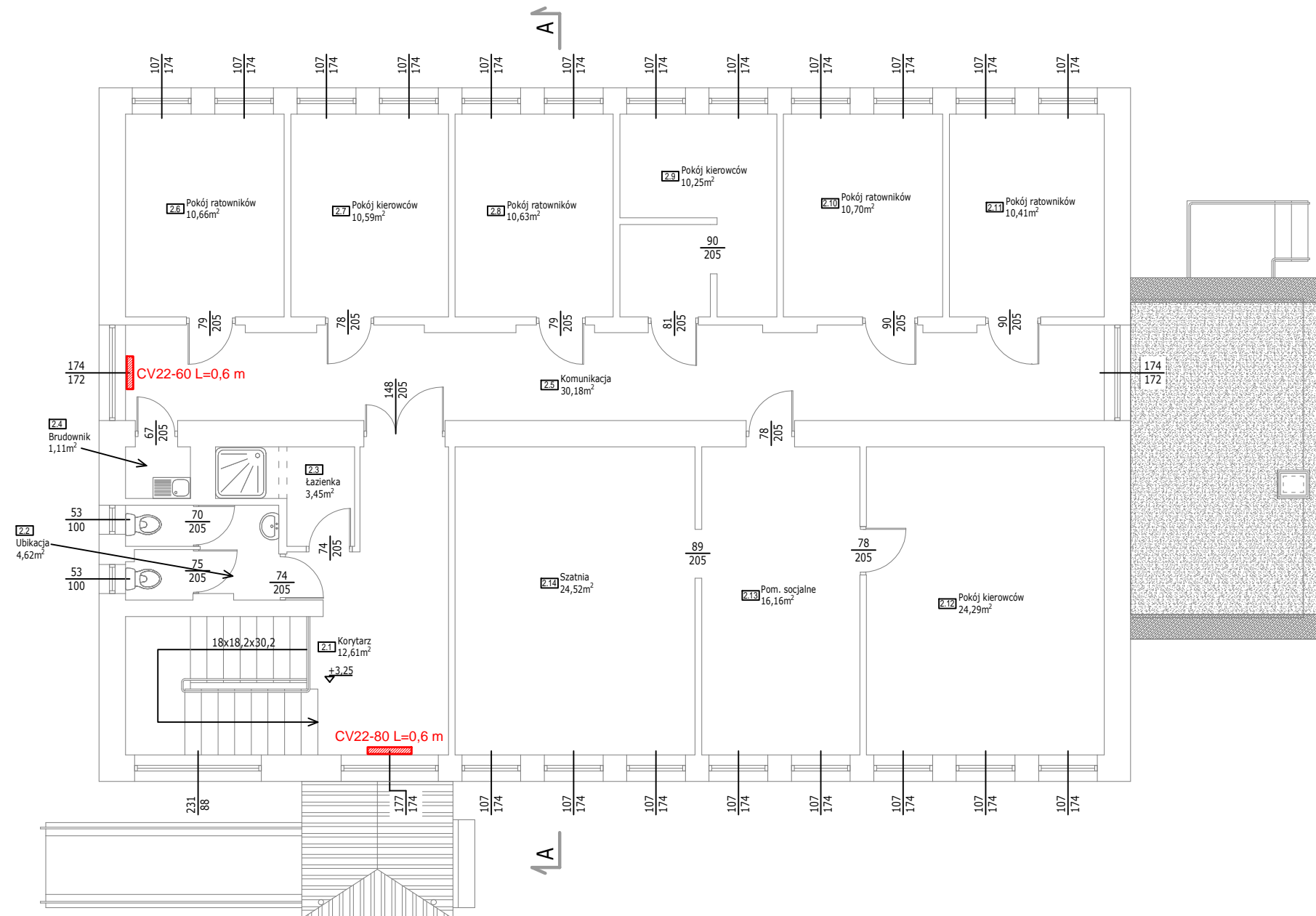

LEGENDA

 lokalizacja nowego/wymienianego grzejnika



Marcin Józwiak
09-402 Płock, ul. Traugutta 23
kom. 504 - 297 - 690

TYTUŁ RYSUNKU: RZUT PIĘTRA
ROZPLANOWANIE NOWYCH/WYMIENIANYCH GRZEJNIKÓW

PROJEKT: Remont budynku SP ZOZ WSPRiTS w Płocku Oddział w Płocku przy ul. Strzeleckiej 3	SKALA: 1:100
--------------------------------------------------------------------------------------------------------	-----------------

INWESTOR: Samodzielny Publiczny Zakład Opieki Zdrowotnej Wojewódzka Stacja Pogotowia Ratunkowego i Transportu Sanitarnego w Płocku ul. Gwardii Ludowej 5, 09-400 Płock	RYS. NR: 49 DATA: 08.2017r
---------------------------------------------------------------------------------------------------------------------------------------------------------------------------------	-------------------------------

PROJEKTANT: LECH JEZIAK uprawnienia Architektoniczne i Konstrukcyjno - Inżynierskie nr 178/WA/75	PODPIS:
-----------------------------------------------------------------------------------------------------------	---------

AUTOR OPRACOWANIA: MARCIN JÓZWIAK	PODPIS:
-----------------------------------	---------